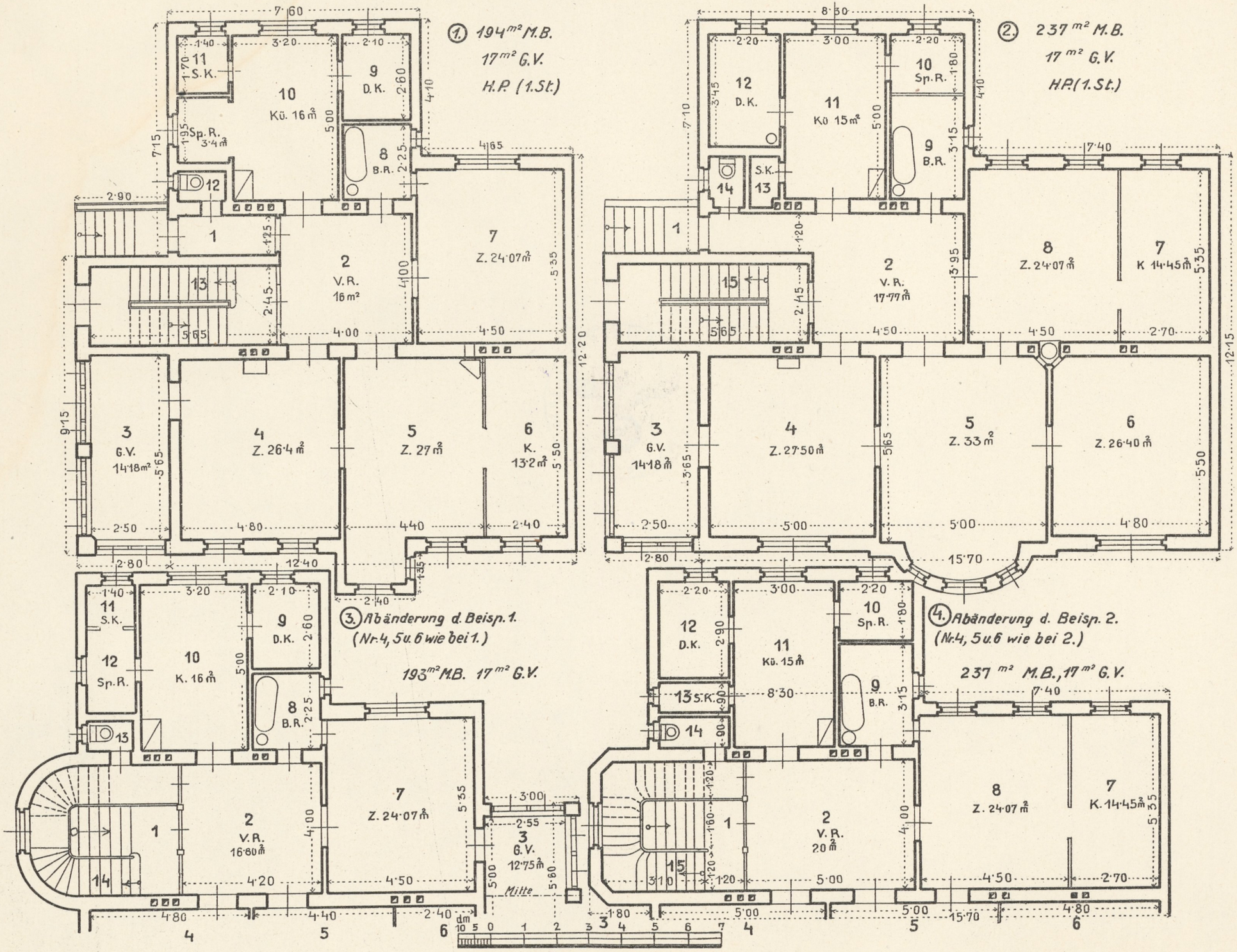Grundrißentwürfe. 4 einstöckige Villen, je 2 Wohnungen mit 5 bis 7 Wohnräumen.