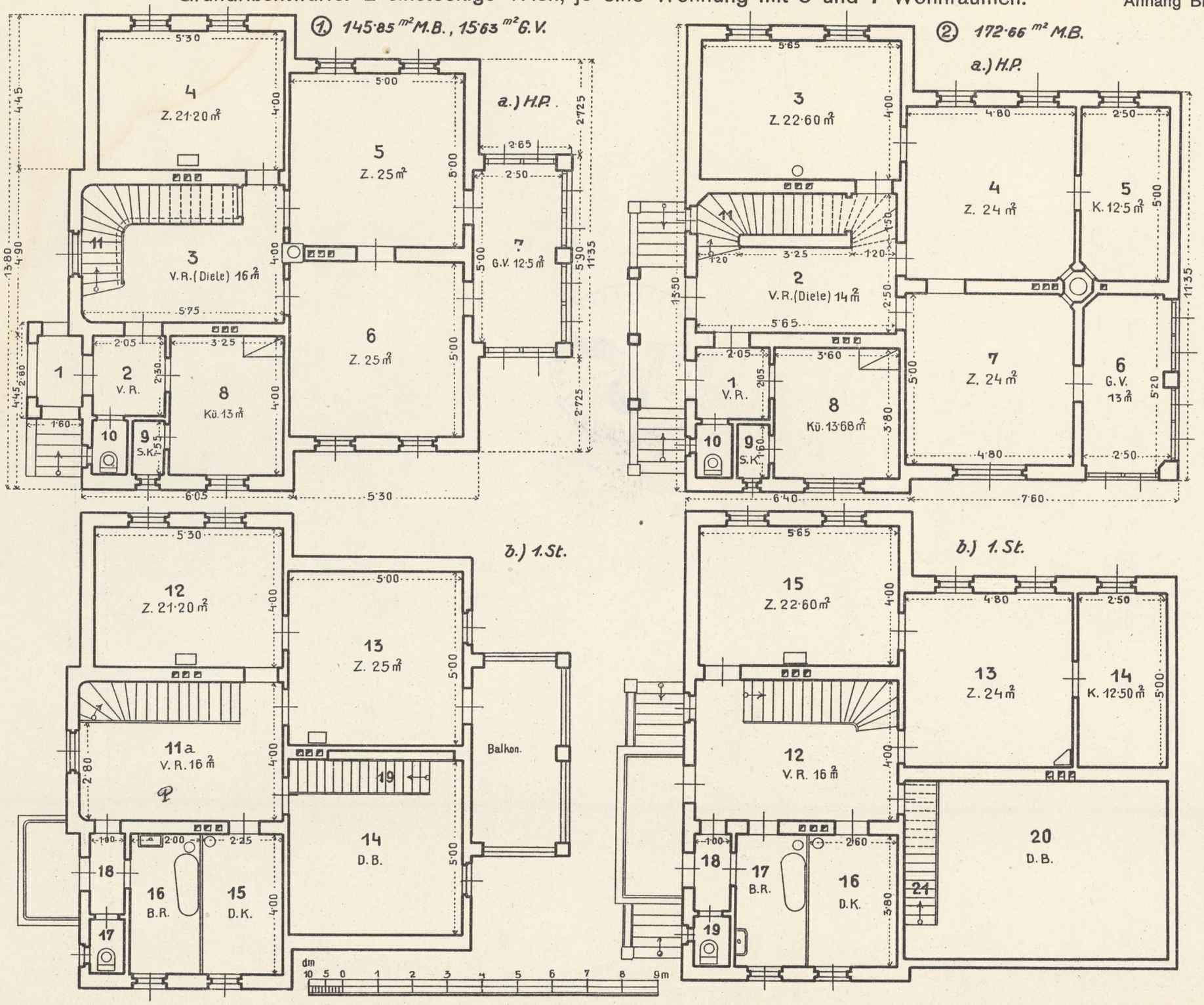Grundrißentwürfe. 2 einstöckige Villen, je eine Wohnung mit 5 und 7 Wohnräumen.