AB CD EF
GH IK LM
NO PQ RS
TV WX YZ

Vogelschau der Stadt Wien samt ihren Vorstädten in den Jahren 1769 bis 1774 (1776) von Joseph Daniel von Huber. (Übersichtsblatt.)

Tafel XXII.

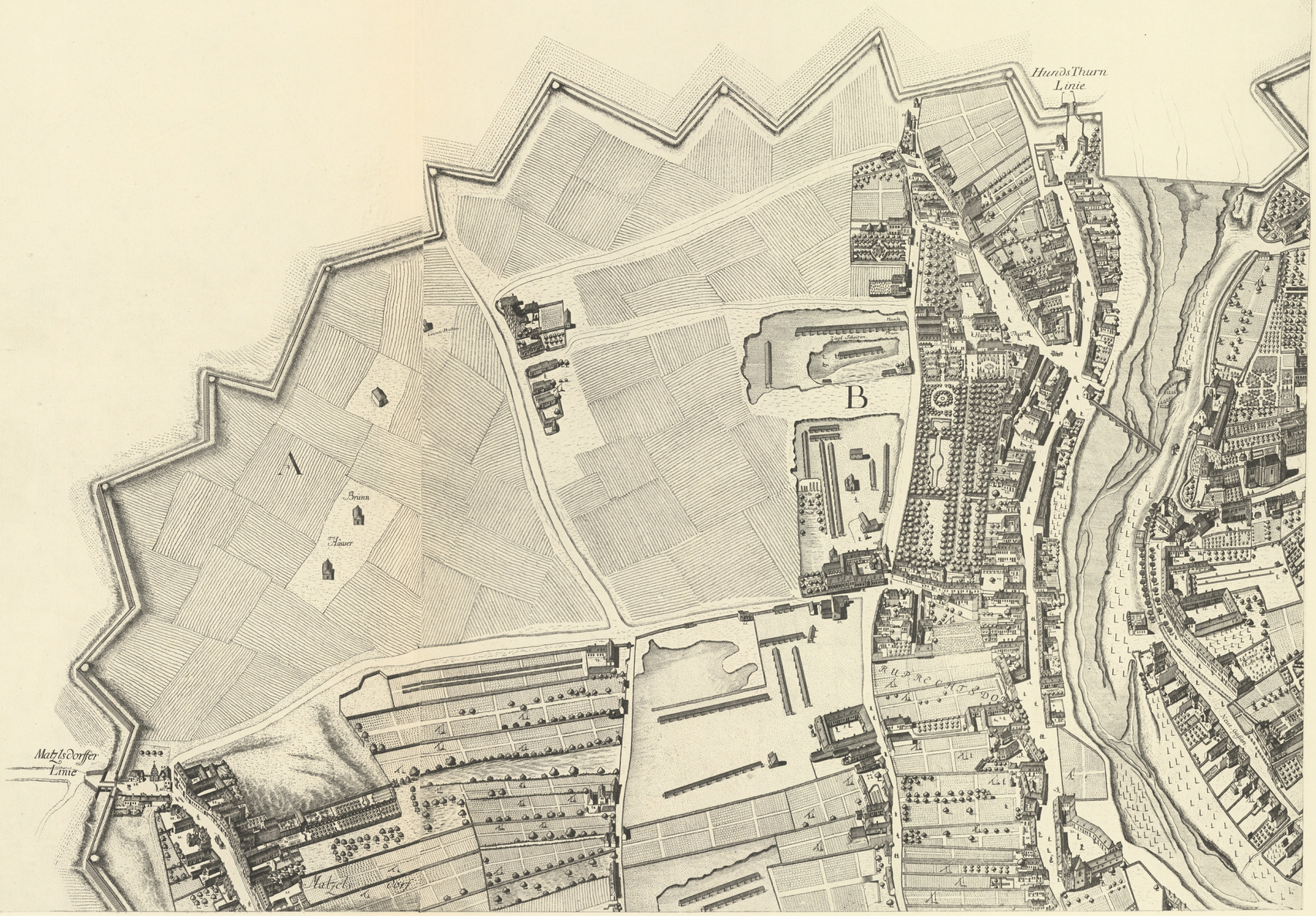

AB | CD | EF
GH | IK | LM
NO | PQ | RS
TV | WX | YZ

Vogelschau der Stadt Wien samt ihren Vorstädten in den Jahren 1769 bis 1774 (1776) von Joseph Daniel von Huber. (1. Teilblatt.)

Tafel XXIII.

AB | CD | EF
GH | IK | LM
NO | PQ | RS
TV | WX | YZ

Vogelschau der Stadt Wien samt ihren Vorstädten in den Jahren 1769 bis 1774 (1776) von Joseph Daniel von Huber. (2. Teilblatt.)

Tafel XXIV.

AB	CD	EF
GH	IK	LM
NO	PQ	RS
TV	WX	YZ

Vogelschau der Stadt Wien samt ihren Vorstädten in den Jahren 1769 bis 1774 (1776) von Joseph Daniel von Huber. (3. Teilblatt.)

AB CD EF
GH IK LM
NO PQ RS
TV WX YZ

Vogelschau der Stadt Wien samt ihren Vorstädten in den Jahren 1769 bis 1774 (1776) von Joseph Daniel von Huber. (4. Teilblatt.)

Tafel XXVI.

AB	CD	EF	
GH	IK	LM	
NO	PQ	RS	
TV	WX	YZ	

Vogelschau der Stadt Wien samt ihren Vorstädten in den Jahren 1769 bis 1774 (1776) von Joseph Daniel von Huber. (5. Teilblatt.)

AB | CD | EF
GH | IK | LM
NO | PQ | RS
TV | WX | YZ

Vogelschau der Stadt Wien samt ihren Vorstädten in den Jahren 1769 bis 1774 (1776) von Joseph Daniel von Huber. (6. Teilblatt.)

Tafel XXVIII.

AB CD EF
GH IK LM
NO PQ RS
TV WX YZ

Vogelschau der Stadt Wien samt ihren Vorstädten in den Jahren 1769 bis 1774 (1776) von Joseph Daniel von Huber. (7. Teilblatt.)

Tafel XXIX.

P
Q
H. Carolj. Borrom.
Karntner Thor
Karntner Thor
Der Burg Platz
Neuer Markt
Graben
Stephan
Hoch
Markt
Braun Hoff
Am Hof
Am Hof
Am Hof

AB | CD | EF
GH | IK | LM
NO | PQ | RS
TV | WX | YZ

Vogelschau der Stadt Wien samt ihren Vorstädten in den Jahren 1769 bis 1774 (1776) von Joseph Daniel von Huber. (9. Teilblatt.)

Tafel XXXI.

AB	CD	EF
GH	IK	LM
NO	PQ	RS
TV	WX	YZ

Vogelschau der Stadt Wien samt ihren Vorstädten in den Jahren 1769 bis 1774 (1776) von Joseph Daniel von Huber. (10. Teilblatt.)

Tafel XXXII.

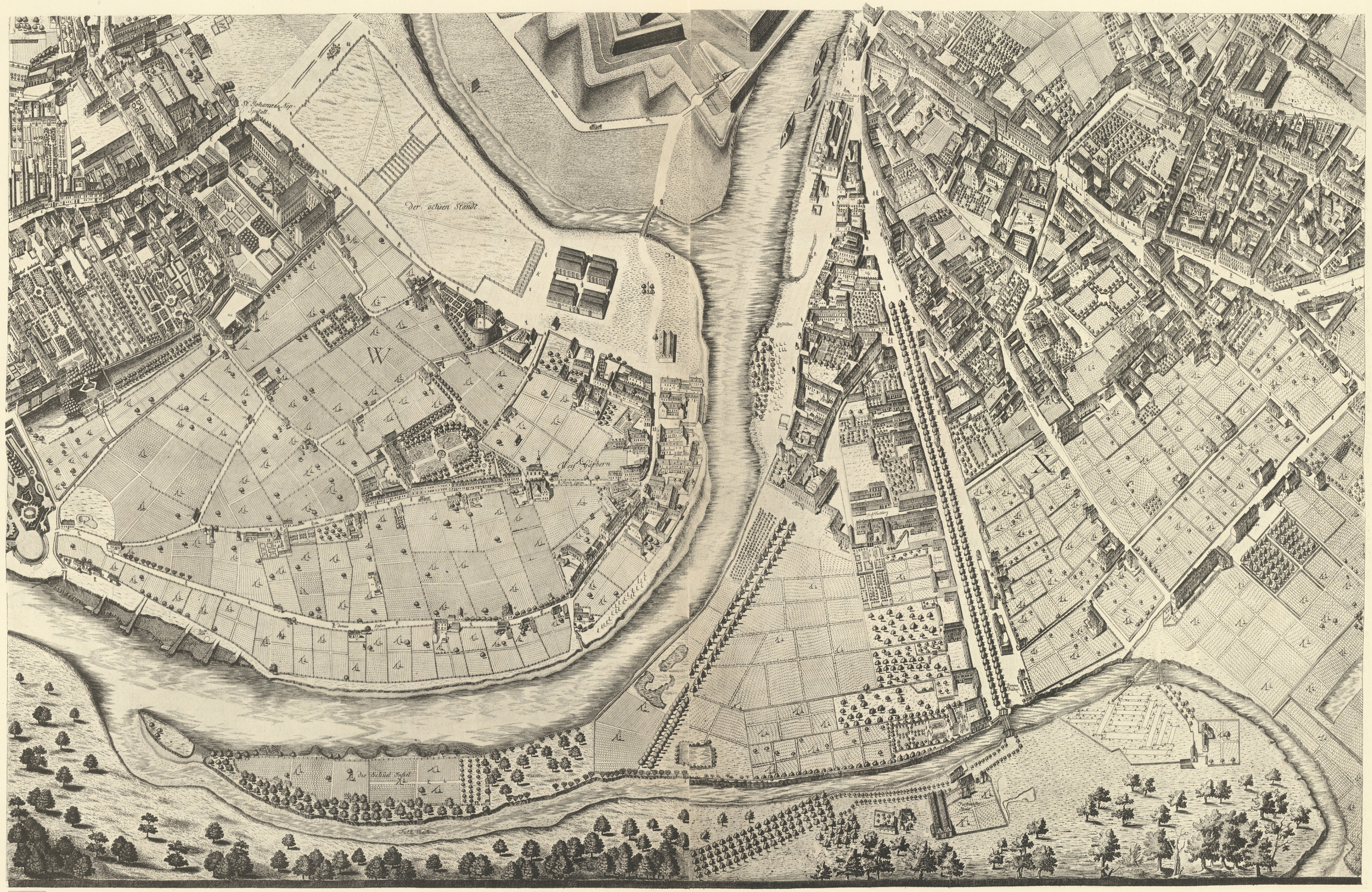

AB	CD	EF
GH	IK	LM
NO	PQ	RS
TV	WX	YZ

Vogelschau der Stadt Wien samt ihren Vorstädten in den Jahren 1769 bis 1774 (1776) von Joseph Daniel von Huber. (II. Teilblatt.)

Tafel XXXIII.

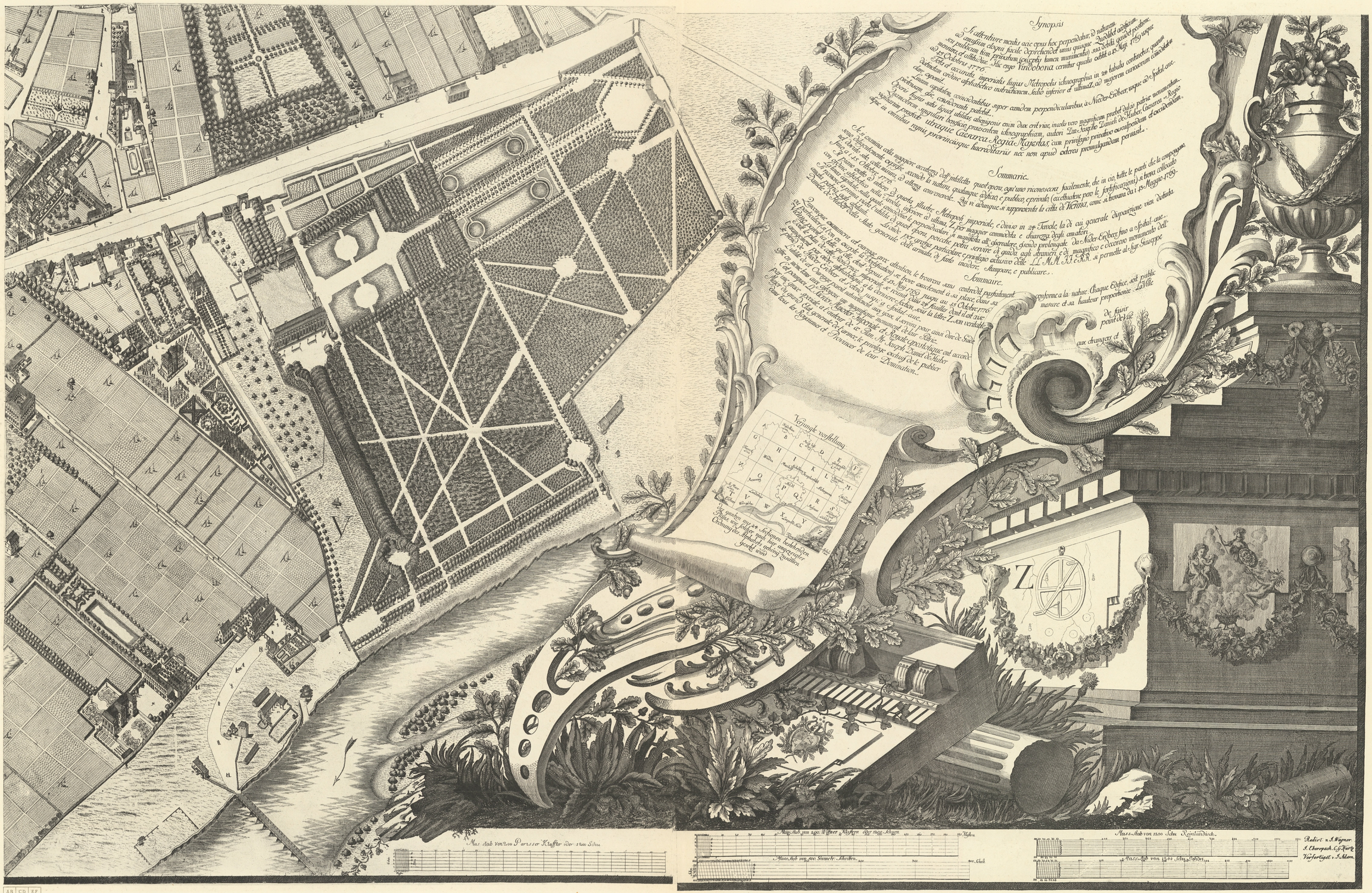

AB	CD	EF
GH	IK	LM
NO	PQ	RS
TV	WX	YZ

Vogelschau der Stadt Wien samt ihren Vorstädten in den Jahren 1769 bis 1774 (1776) von Joseph Daniel von Huber. (12. Teilblatt.)

Tafel XXXIV.