Plan der Stadt Wien im Jahre 1547 von Bonifaz Wohlmuet. (1. Teilblatt.)

Tafel V.

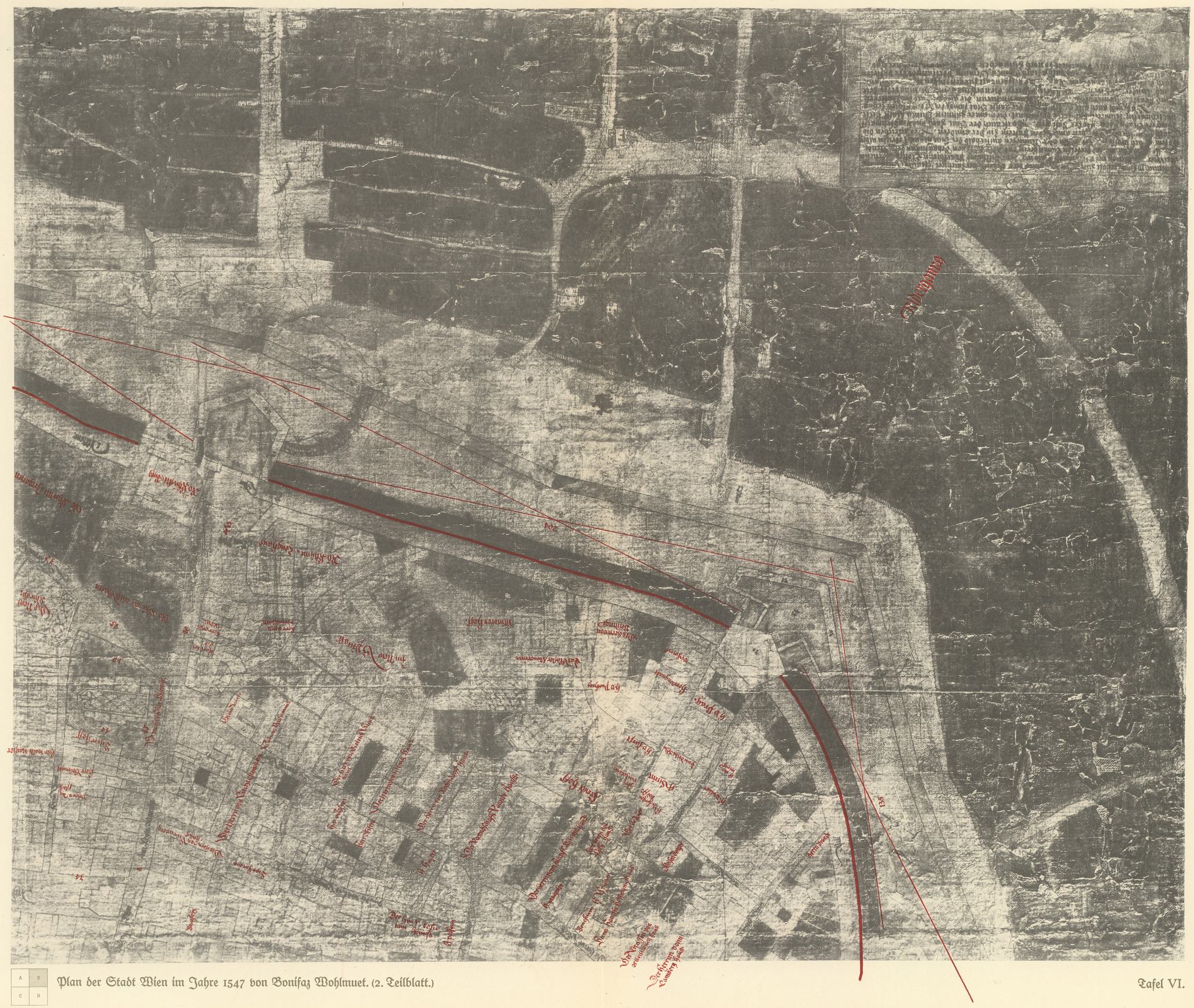

Plan der Stadt Wien im Jahre 1547 von Bonifaz Wohlmuet. (2. Teilblatt.)

Tafel VI.

Stephans Thum Kirche
Der Schrettl Hoff
Der Stöger Hoff
Hutting Freiger Hoff
Pernpfinger Hoff
Gewing Hof
Bauern Kirchen Kloster
Schiffgang
Donau Arm
Donau Strom
Donau Fluß
Donau Fluß
Donau Strom
Donau Strom
Donau Strom

Plan der Stadt Wien im Jahre 1547 von Bonifaz Wohlmuet. (4. Teilblatt.)