

ROTHENTHURM-STRASSE 12.

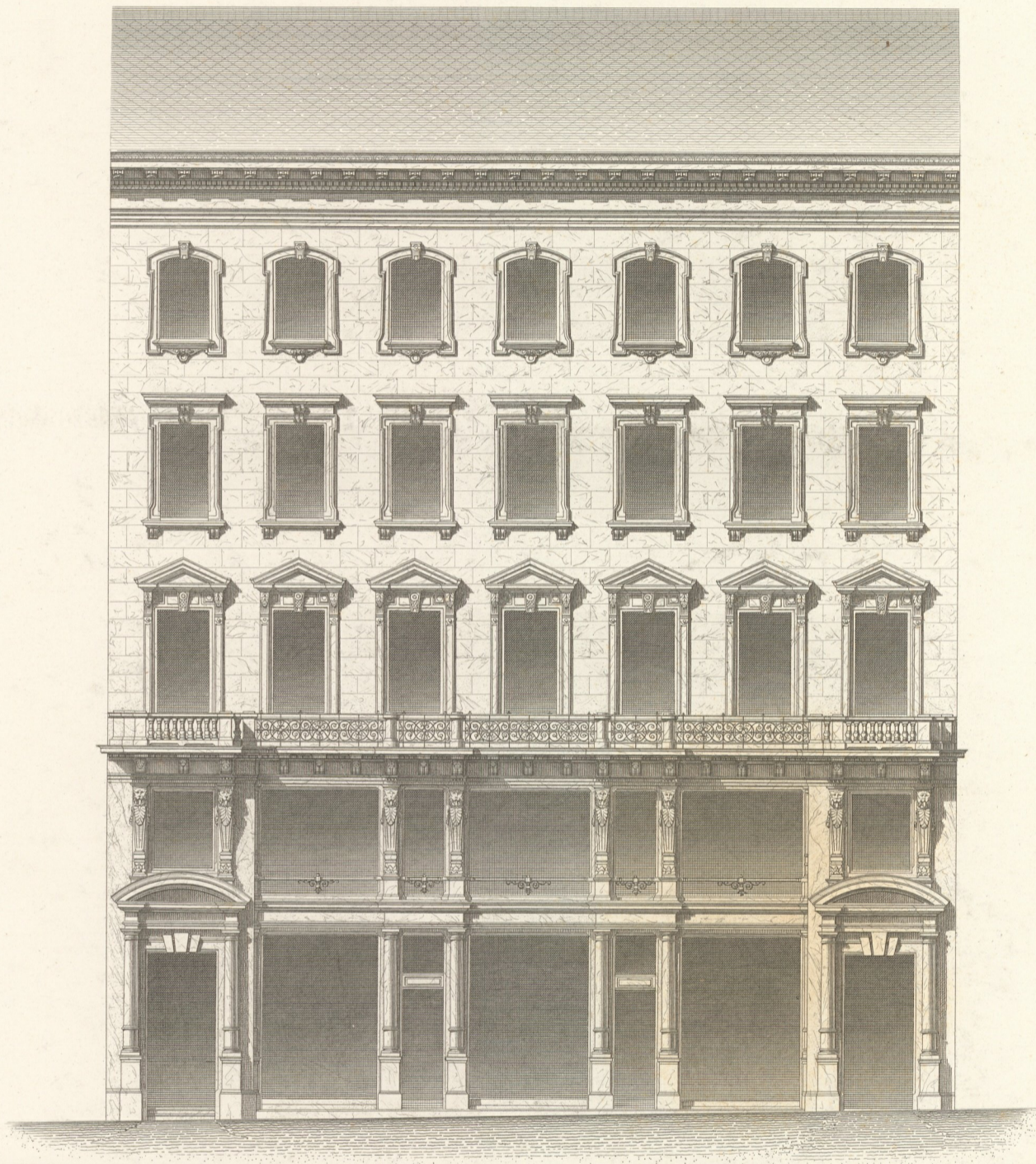

10 5 0 1 2 3 4 5 6 7 8 9 10 Met.

Wien, Lehmann u. Wentzel.

Fellner u. Helmer, Archit.

Atelier Obermayer, Zimmermann.

Impr. Wetteroth, München.

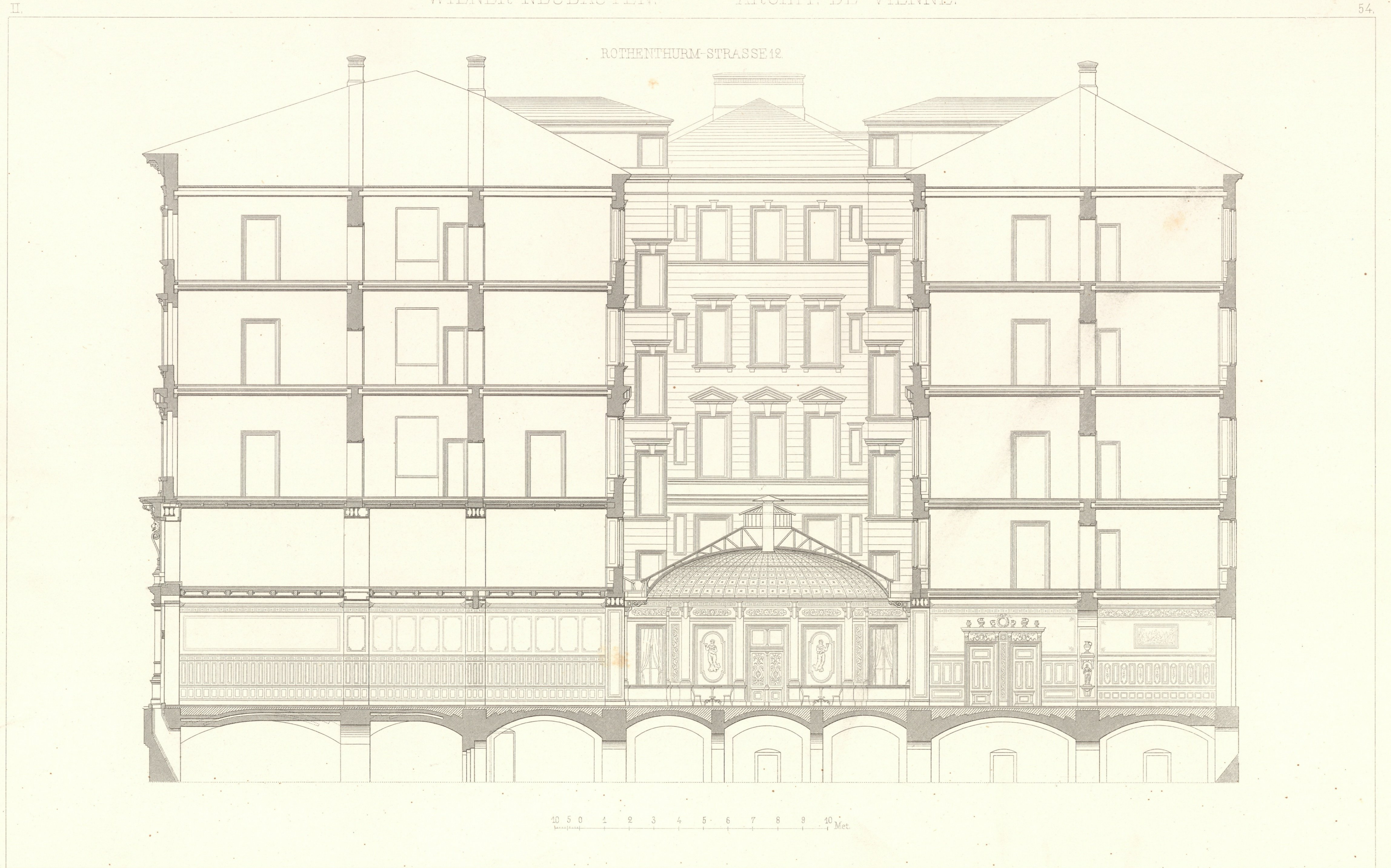

ROTHENTHURM-STRASSE 12

10 5 0 1 2 3 4 5 6 7 8 9 10 Met.

Wien, Lehmann u. Wentzel.

Fellner u. Helmer, Archit.

Atelier Obermayer, Gunkel.

inventar
Abth. E
Nr. 798

Impr. F. Kargl, Wien.



ROTHENTHURM-STRASSE 12.

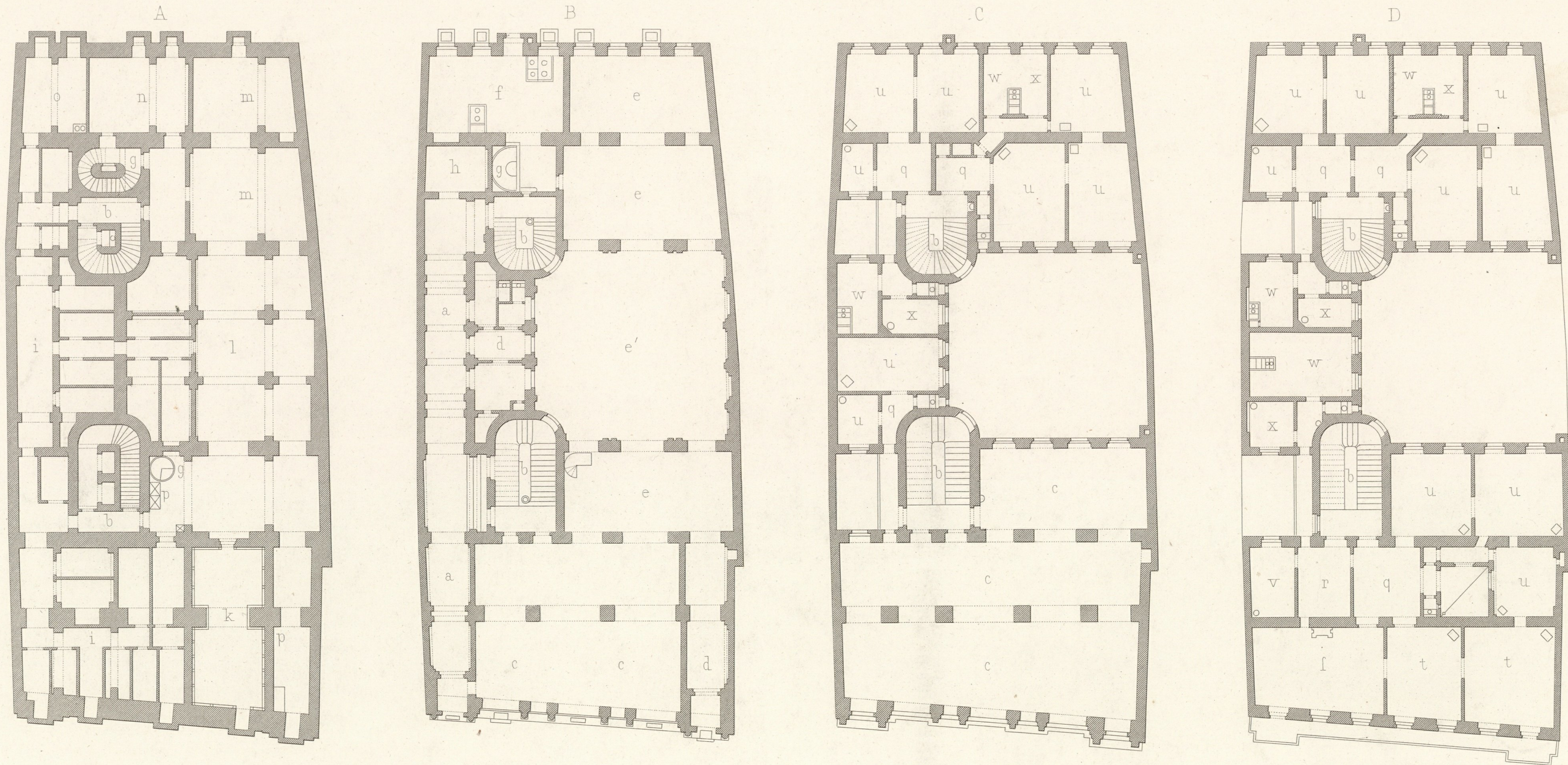

A. KELLERGESCHOSS. B. EBENERDGESHOSS. C. HALBGESCHOSS. D. STOCKWERKE.

A. SOUS-SOL. B. REZ-DE-CHAUSSEE. C. ENTRESOL. D. ETAGES.

- | | | |
|------------------------------|--------------------------------|----------------------|
| a. Vestibul | h. Portierloge | q. Vorzimmer |
| b. Treppen | i. Holzkeller | r. Buffet |
| c. Verkaufsläden | k. Eiskeller | f. Speisesaal |
| d. Vestibul der Restauration | l. Bierkeller | t. Salon |
| e. Restaurationslocale | m. Weinkeller | u. Wohnzimmer |
| e' d' mit Glas gedeckt | n. Heizraum der Centralheizung | v. Bad |
| f. Küche | o. Waschküche | w. Küche |
| g. Diensttreppe | p. Aufzüge | x. Dienftbotenzimmer |

- | | | |
|----------------------------|----------------------------|---------------------------|
| a. Vestibule | h. Loge du portier | q. Antichambres |
| b. Escaliers | i. Bûcher | r. Buffet |
| c. Magasins | k. Glacière | l. Salle à manger |
| d. Vestibule du restaurant | l. Caves pour la bière | t. Salon |
| e. Locaux du restaurant | m. Caves pour le vin | u. Appartements |
| e' " recouverts de verre | n. Tourneaux du calorifère | v. Salle de bains |
| f. Cuisine | o. Buanderie | w. Cuisine |
| g. Escalier de service | p. Ascenseurs | x. Chambre de domestiques |

0 1 2 3 4 5 6 7 8 9 10 11 12 Meter.

Wien, Lehmann u. Wentzel.

Fellner u. Helmer Architekten.

Atelier Obermayer, Gunkel.



Wien, Lehmann u. Wentzel.

Fellner u. Helmer, Archit.

Atelier Obermayer, Zimmermann.

Impr. Wetteroth, München.