

RENNWEG N° 7.

HAUPT-FAÇADE

FAÇADE PRINCIPAL

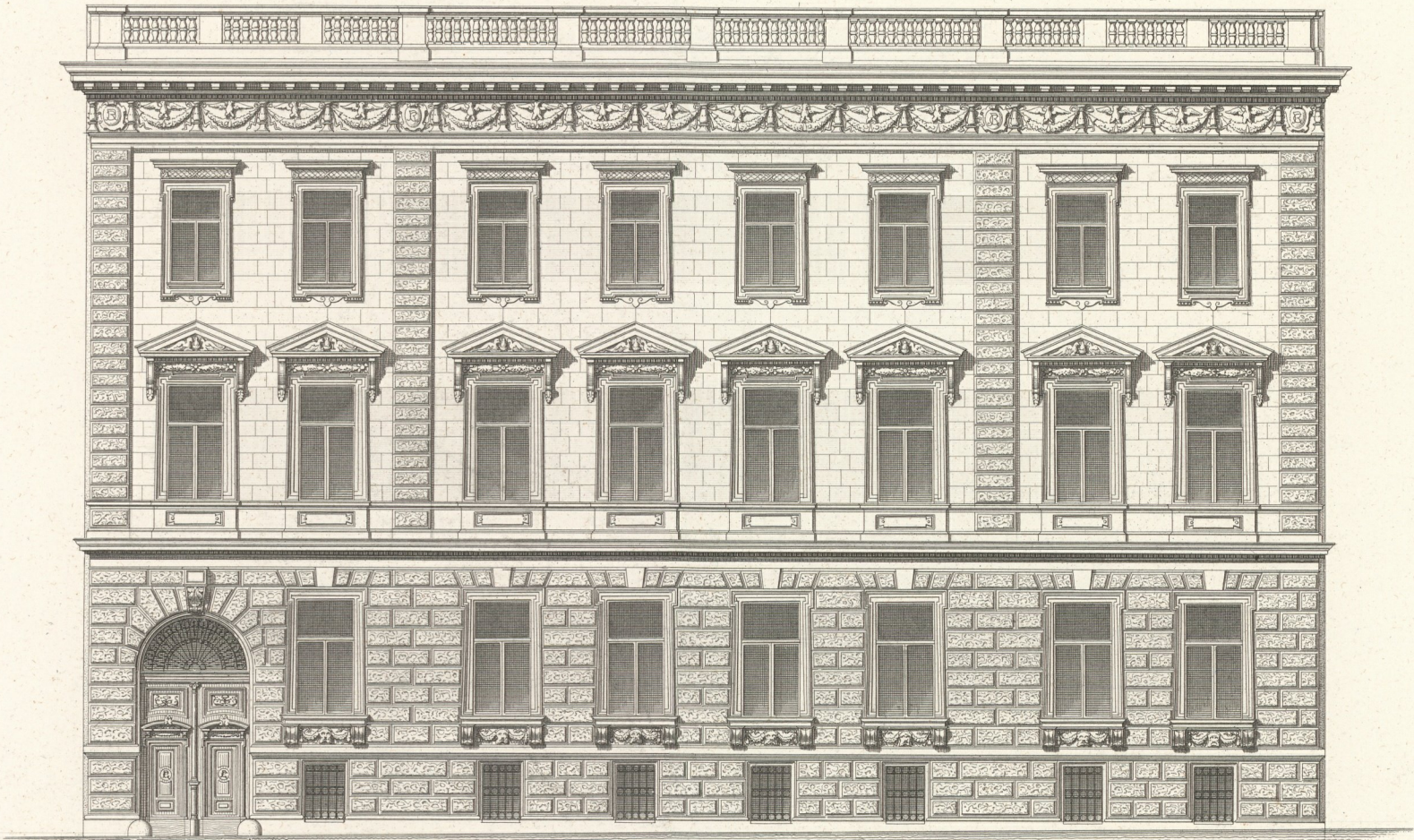

HOF-FAÇADE

FAÇADE SUR LA COUR

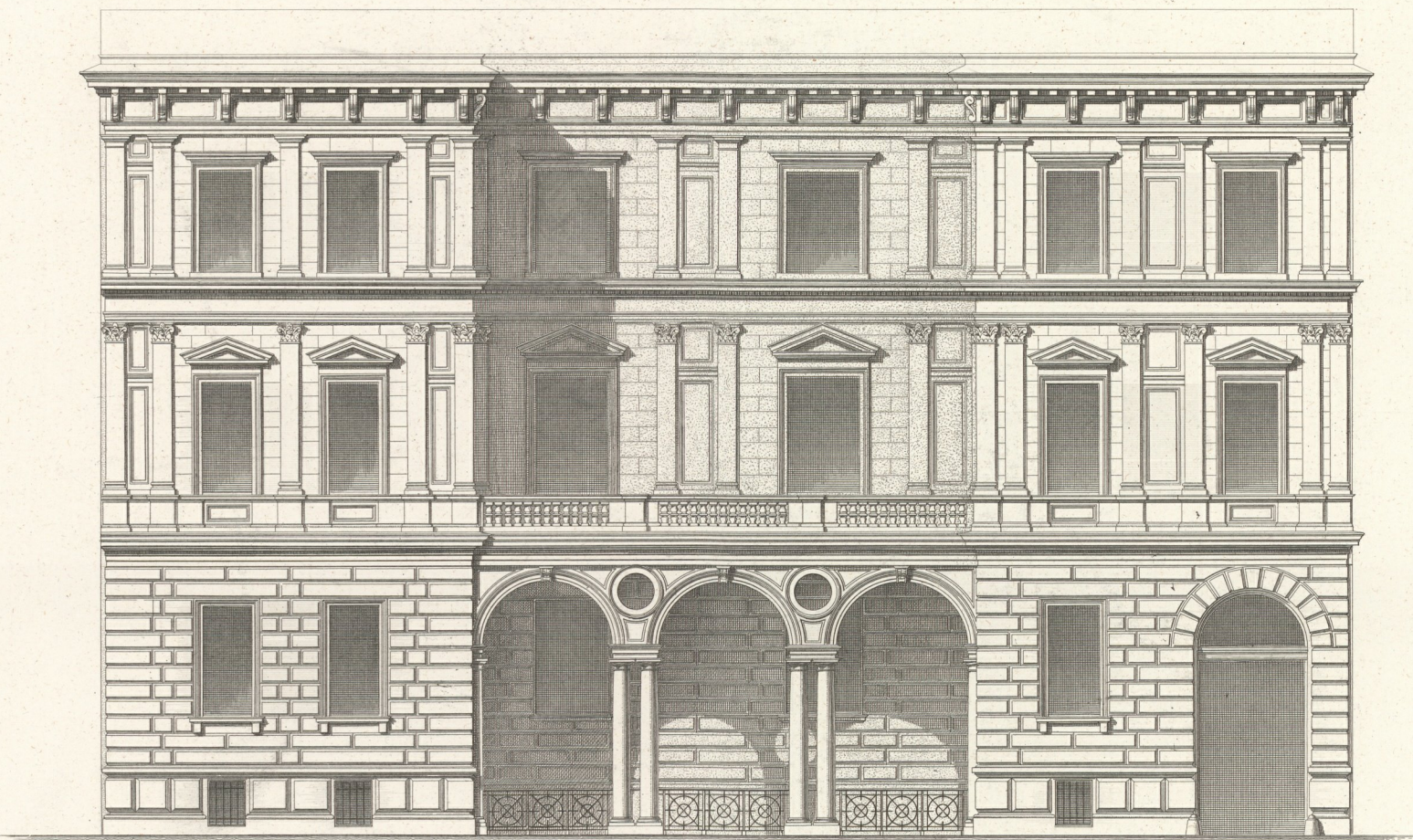

10 5 0 1 2 3 4 5 6 7 8 9 10 Meter.

Wien, Lehmann u. Wentzel.

Archit. Streit.

Atelier Obermayer, Zimmermann.

Impr. Wetteroth, München.





RENNWEG N° 7.

A. KELLERGESCHOSS.

- a. Wohnung des Portiers
- b. Dienftbotenzimmer
- c. Bad u. Garderobe
- d. Küche
- e. Luftheizung
- f. Lichtgraben
- g. Speisekammer
- h. Weinkeller
- i. Gang
- k. Hydraulischer Aufzug
- l. Holz u. Kohlenkeller
- m. Dienst-Treppe
- o. Lichthof

B. ERDGESCHOSS.

C. I. STOCK.  
D. II. STOCK.

- a. Einfahrt
- b. Haupttreppe
- c. Vorzimmer
- d. Bibliothek u. Arbeitszimmer
- e. Speisezimmer
- f. Salon
- g. Schlafzimmer
- h. Zimmer der Kammerzofe
- i. Gang
- k. Aufzug
- l. Dienerzimmer
- m. Dienst-Treppe
- n. Garderobe
- o. Empfangszimmer
- p. Terrasse
- q. Geräthekammer
- r. Küche
- s. Speisekammer
- t. Wohnzimmer } zweier
- u. " } Wohnungen

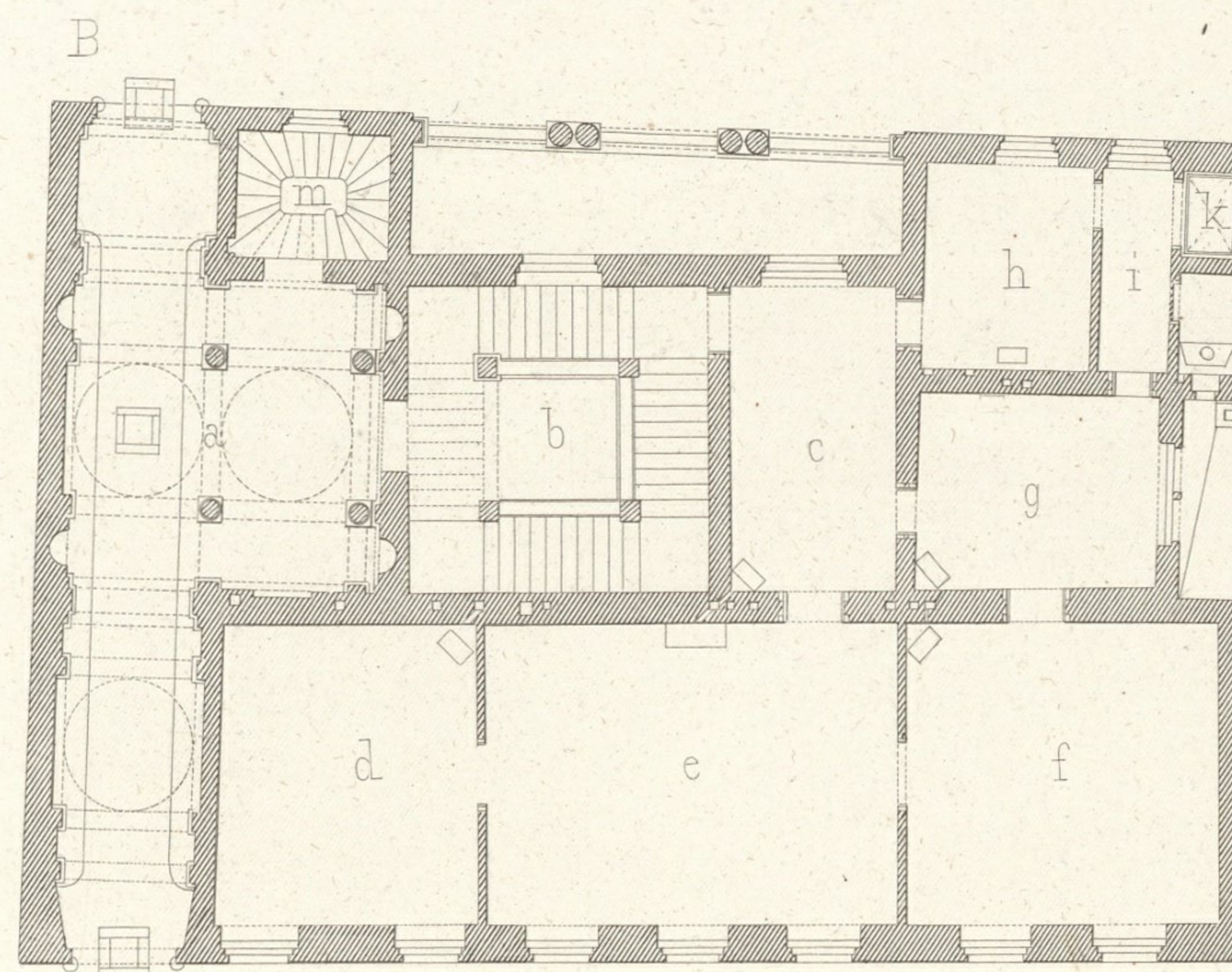
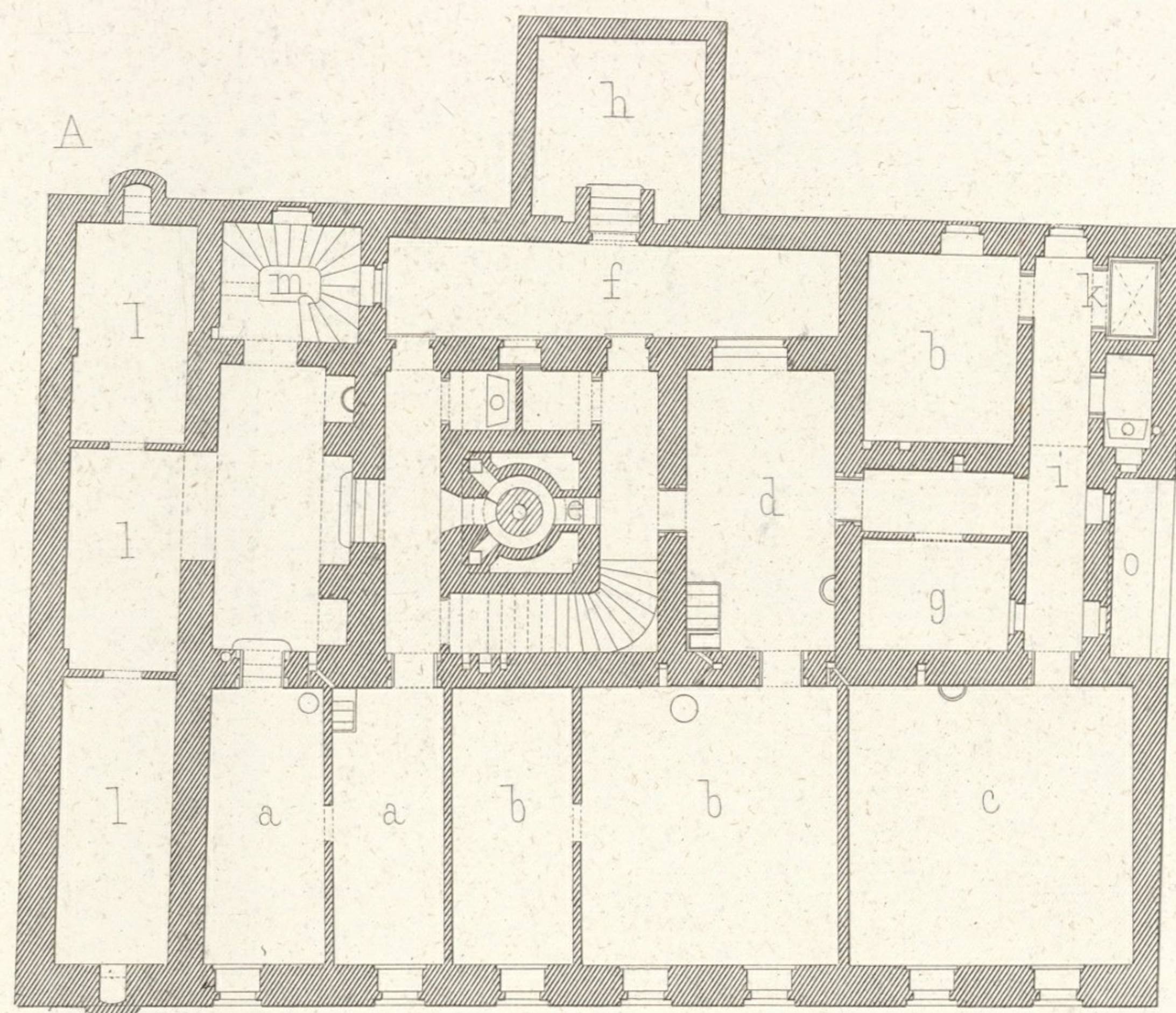
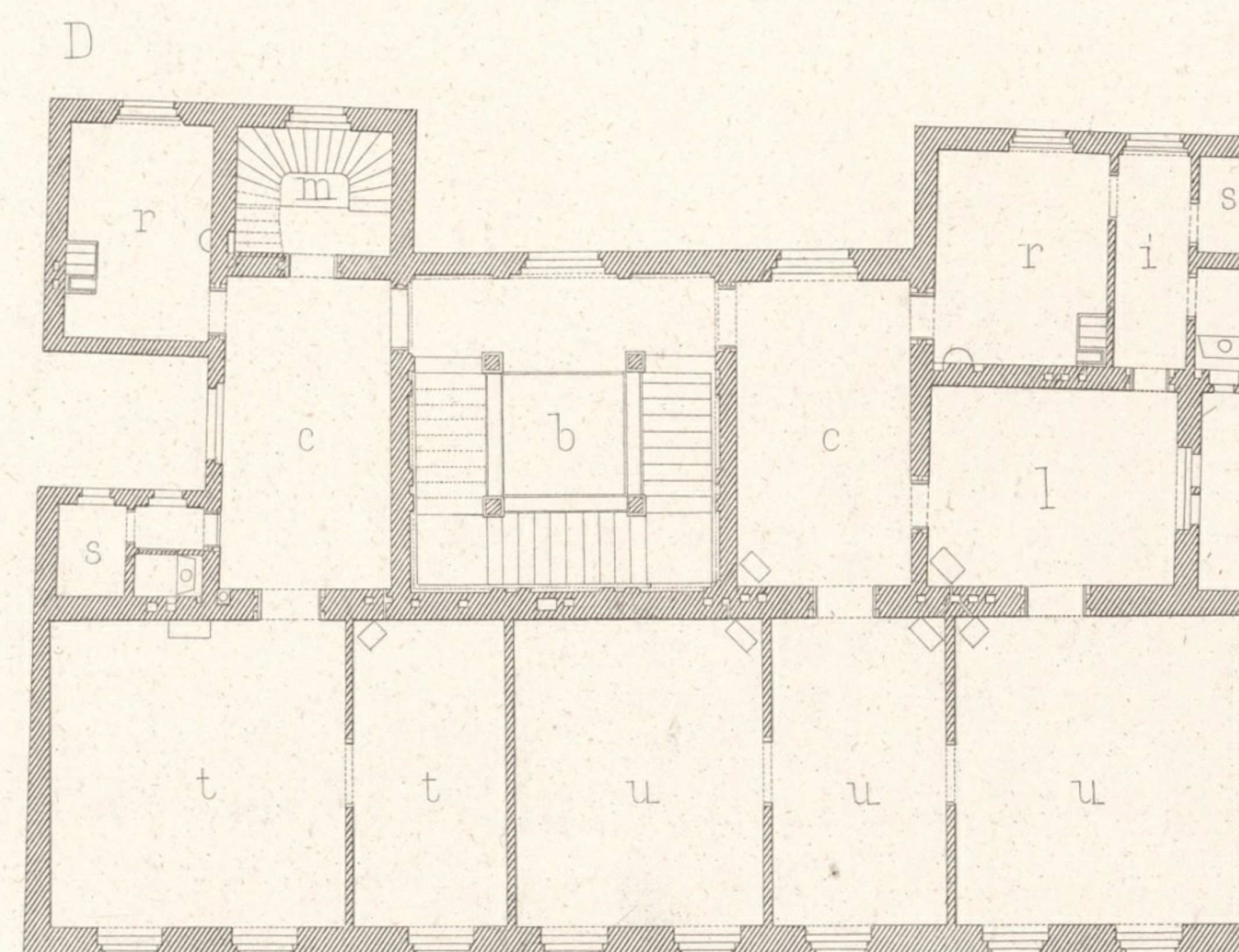
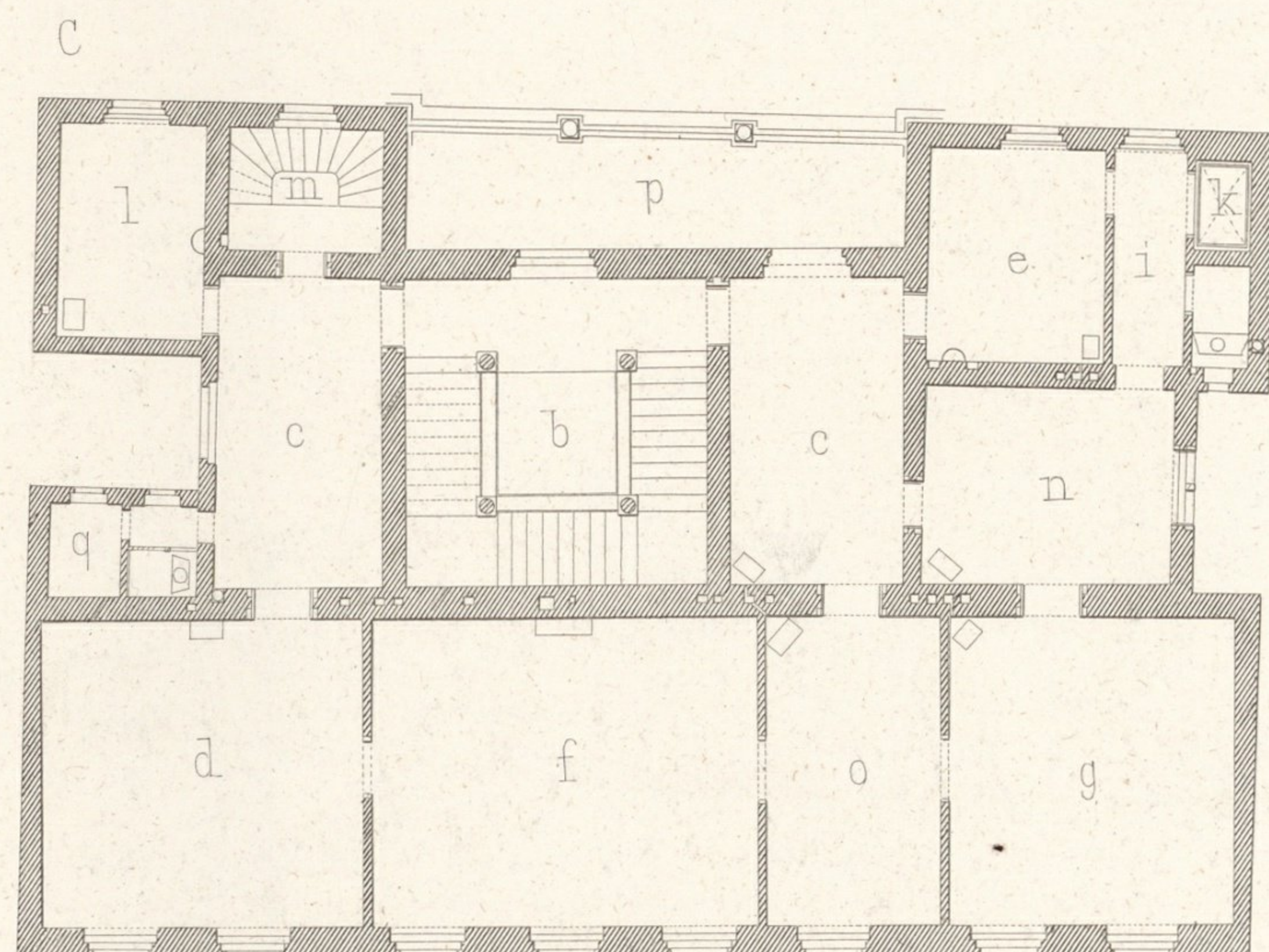

A. EMPLACEMENT DES CAVES.

- a. Logement du portier
- b. Chambre des domestiques
- c. Bains et garde-robe
- d. Cuisine
- e. Calorifère
- f. Tranchée dormant du jour
- g. Garde-manger
- h. Cave de vins
- i. Couloir
- k. Ascenseur hydraulique
- l. Cave pour le bois et le charbons
- m. Escalier de service
- o. Cour donnant du jour

B. REZ-DE-CHAUSSEE.

C. I. ÉTAGE.

D. II. ÉTAGE.

- a. Porte cochère
- b. Escalier principal
- c. Antichambre
- d. Bibliothèque et cabinet de travail
- e. Salle à manger
- f. Salon
- g. Chambre à coucher
- h. " de la femme de chambre
- i. Couloir
- k. Ascenseur
- l. Chambre des domestiques
- m. Escalier de service
- n. Garderobe
- o. Salle de réception
- p. Terrasse
- q. Chambre pour serrer les ustensiles
- r. Cuisine
- s. Garde-manger
- t. Chambres } de deux
- u. " } appartements

0 1 2 3 4 5 6 7 8 9 10 11 12 Meter.





RENNWEG N°7.

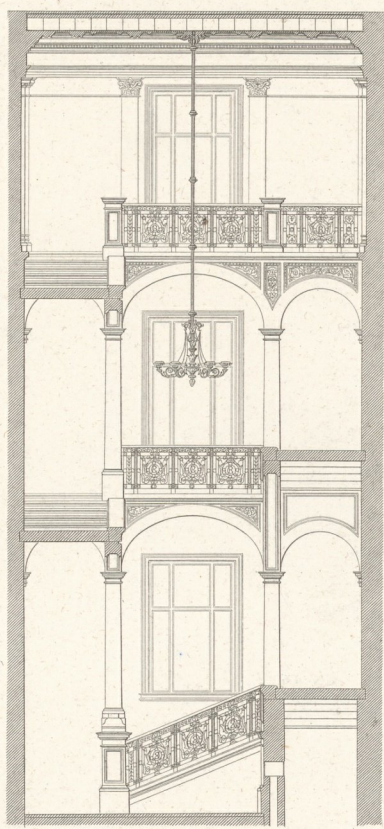
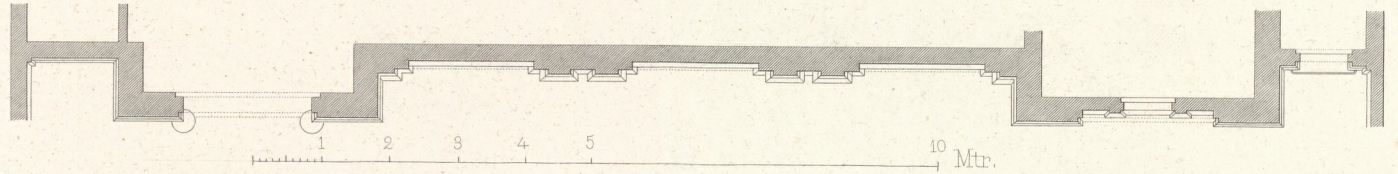
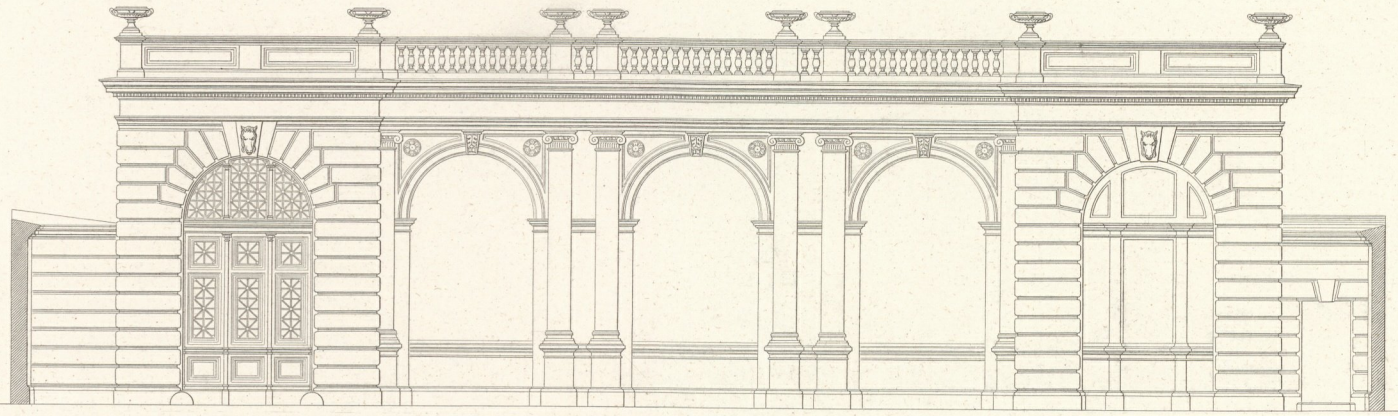

I. STOCK.

d. Kutscher-Wohnung  
e. Futterkammer  
f. Geschirr- und Sattel-  
Kammer

I. ÉTAGE.

d. Logement du cocher  
e. Grenier à fourrage  
f. Sellerie et Bourre-  
lerie

ERDGESCHOSS.

a. Stallhof  
b. Wagenremise  
c. Stall

REZ-DE-CHAUSSÉE.

a. Cour de l'écurie  
b. Remise des voitures  
c. Écurie

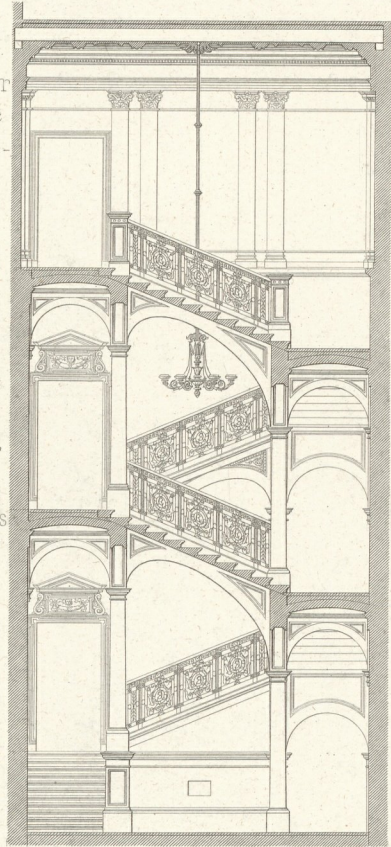
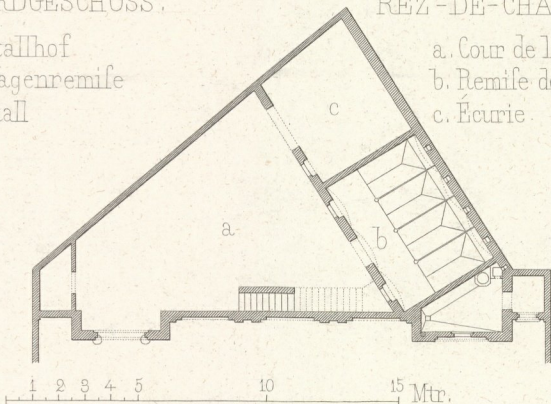

SCHNITT (COUPE) A-B

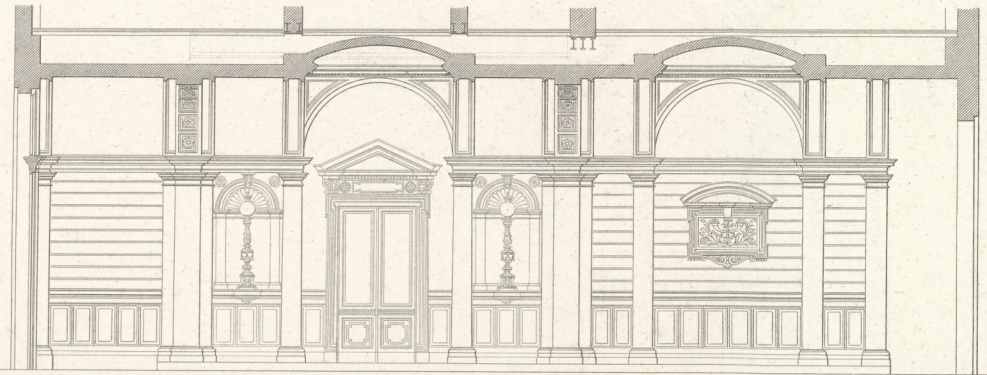

SCHNITT (COUPE) D-C

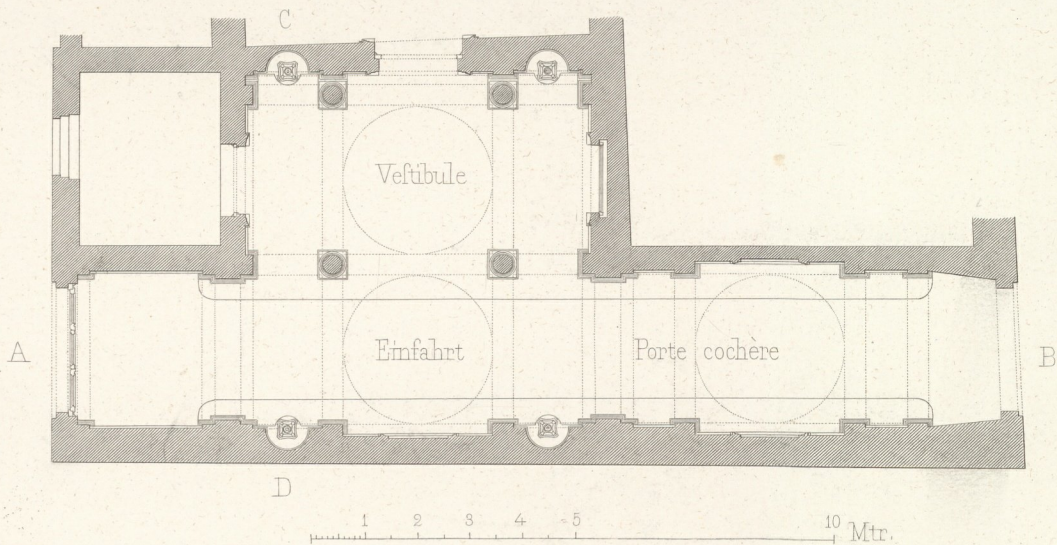
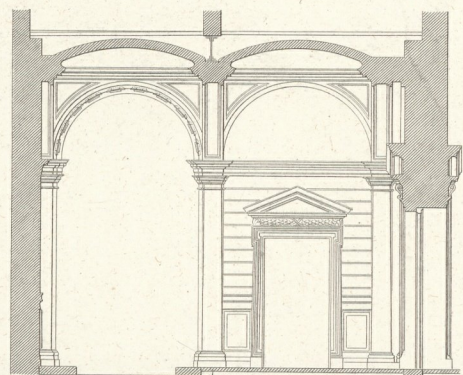

SCHNITT (COUPE) C-D

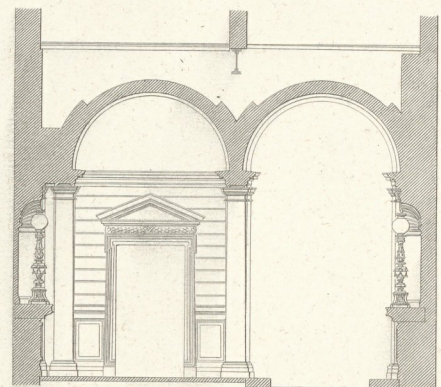

Wien. Lehmann u. Wentzel.

Archit. Streit.

Atelier Obermayer-Gunkel.

Imp. Wetteroth, München.





RENNWEG N° 7.

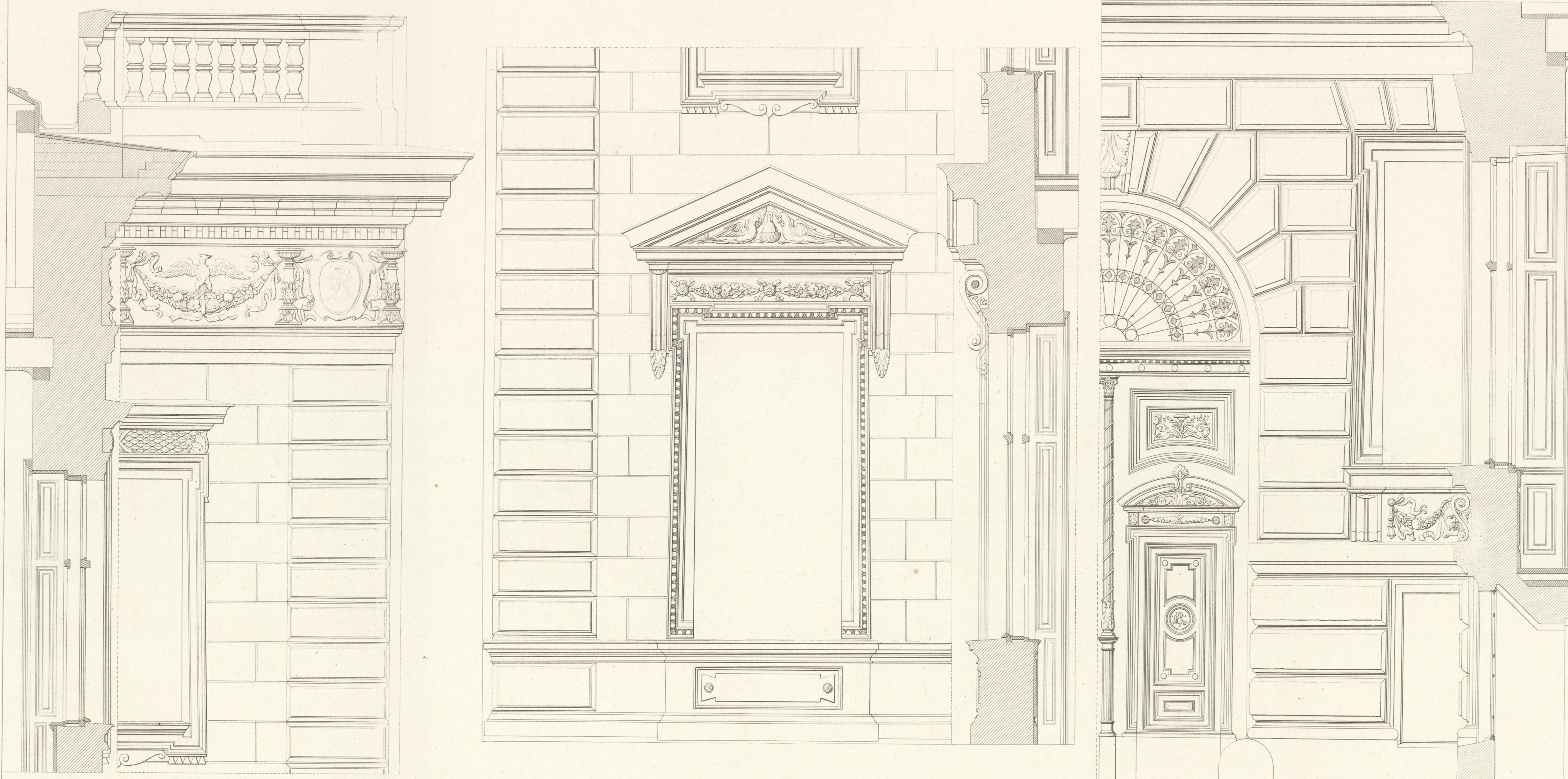

10 5 0 1 2 Meter.

Wien, Lehmann u. Wentzel.

Archit. Streit.

Atelier Obermayer, Zimmermann.

Impr. Wetteroth, München.

