

WIENER NEUBAUTEN. — ARCHIT. DE VIENNE.

II.

1.

WAARENHAUS HAAS & SÖHNE
GRABEN N° 32.

MAGASINS HAAS & FILS
GRABEN N° 32.

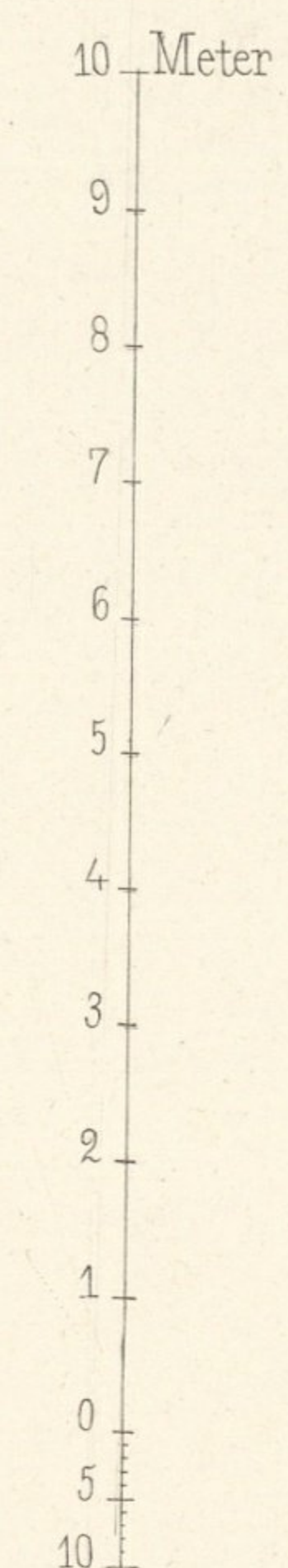

Wien, Lehmann u. Wentzel.

Archit Van der Nüll u. Sicardsburg.

Atelier Obermayer, Zimmermann.

Imp. Wetteroth, München.



WAARENHAUS HAAS & SÖHNE
GRABEN N° 32.

MAGASINS HAAS & FILS
GRABEN N° 32.

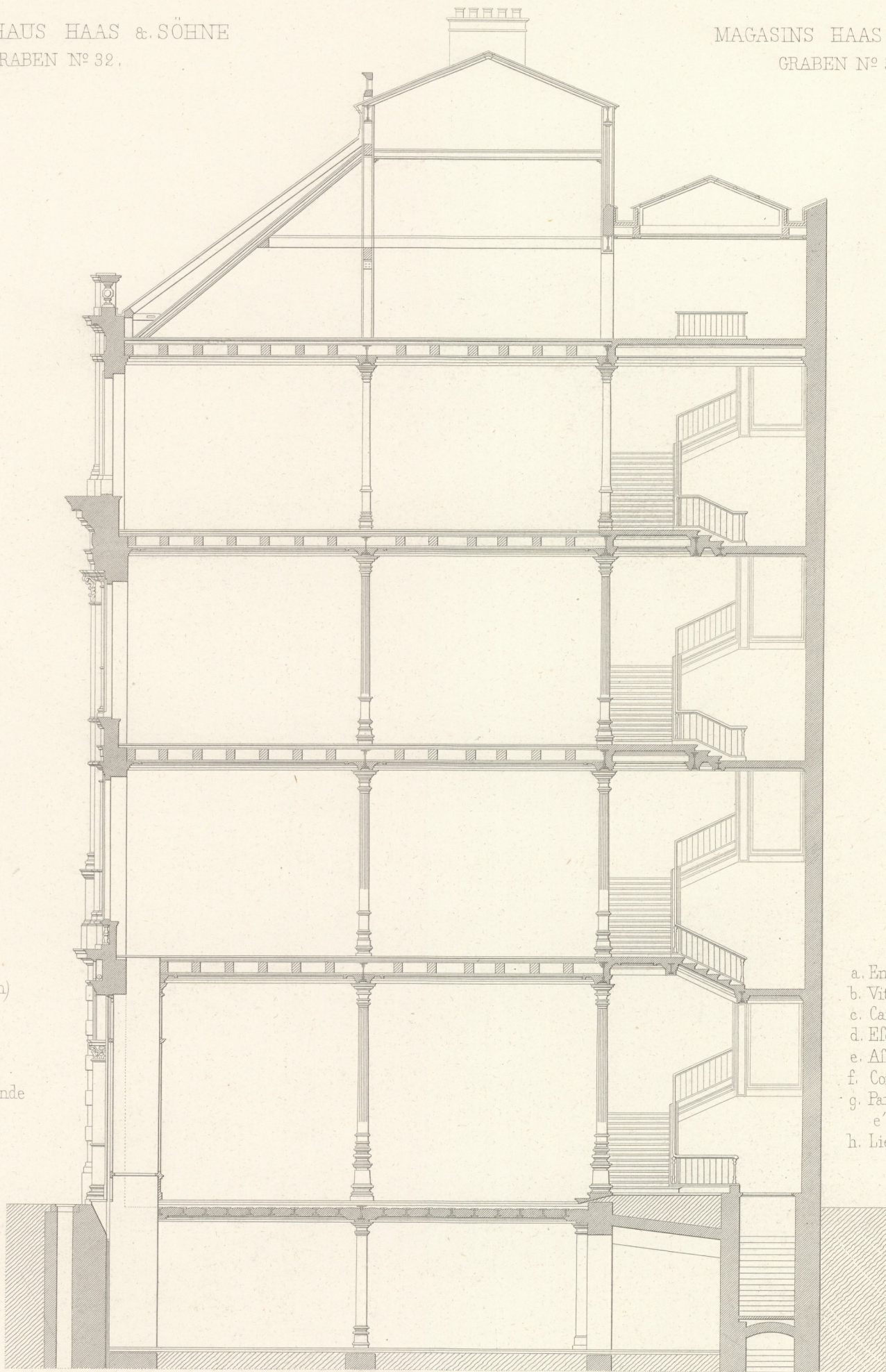

- a. Eingang
- b. Schaufenster (Auslagen)
- c. Caise
- d. Treppen
- e. Aufzug
- f. Verkaufstische
- g. Bewegliche Musterstände
- h. Abort

- a. Entrée
- b. Vitrines
- c. Caisse
- d. Escalier
- e. Ascenseur
- f. Comptoirs
- g. Parvis mobiles pour échantillons
- h. Lieux d'aisance

10 5 0 1 2 3 4 5 6 7 8 9 10 Meter.

ERDGESCHOSS

REZ-DE-CHAUSSEE

STOCKWERCKE

ÉTAGES

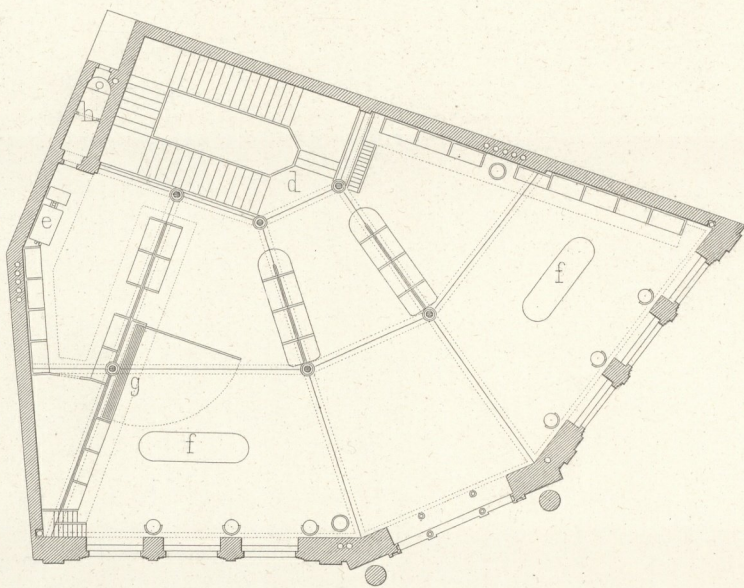
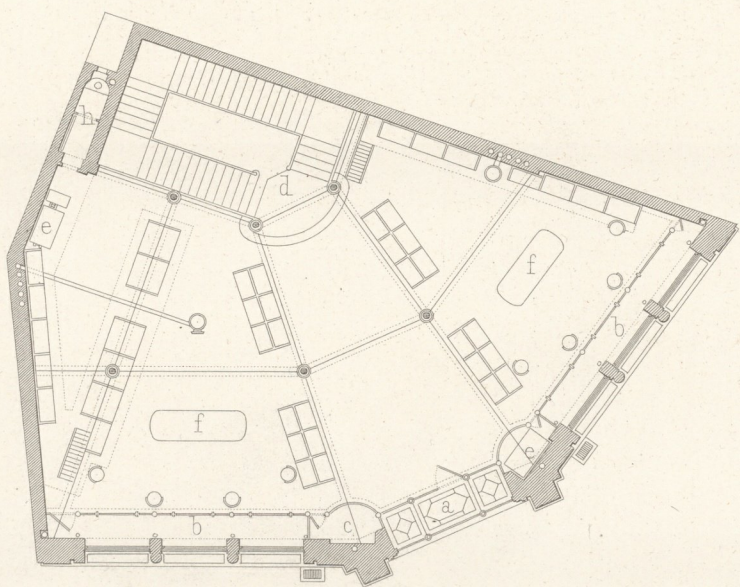

0 1 2 3 4 5 6 7 8 9 10 11 12 Meter.

Wien, Lehmann u. Wentzel.

Archit. Van der Nüll u. Sickardsburg.

Atelier Obermayer, Gunkel.

Imp. Wetteroth, München.



II.

3.

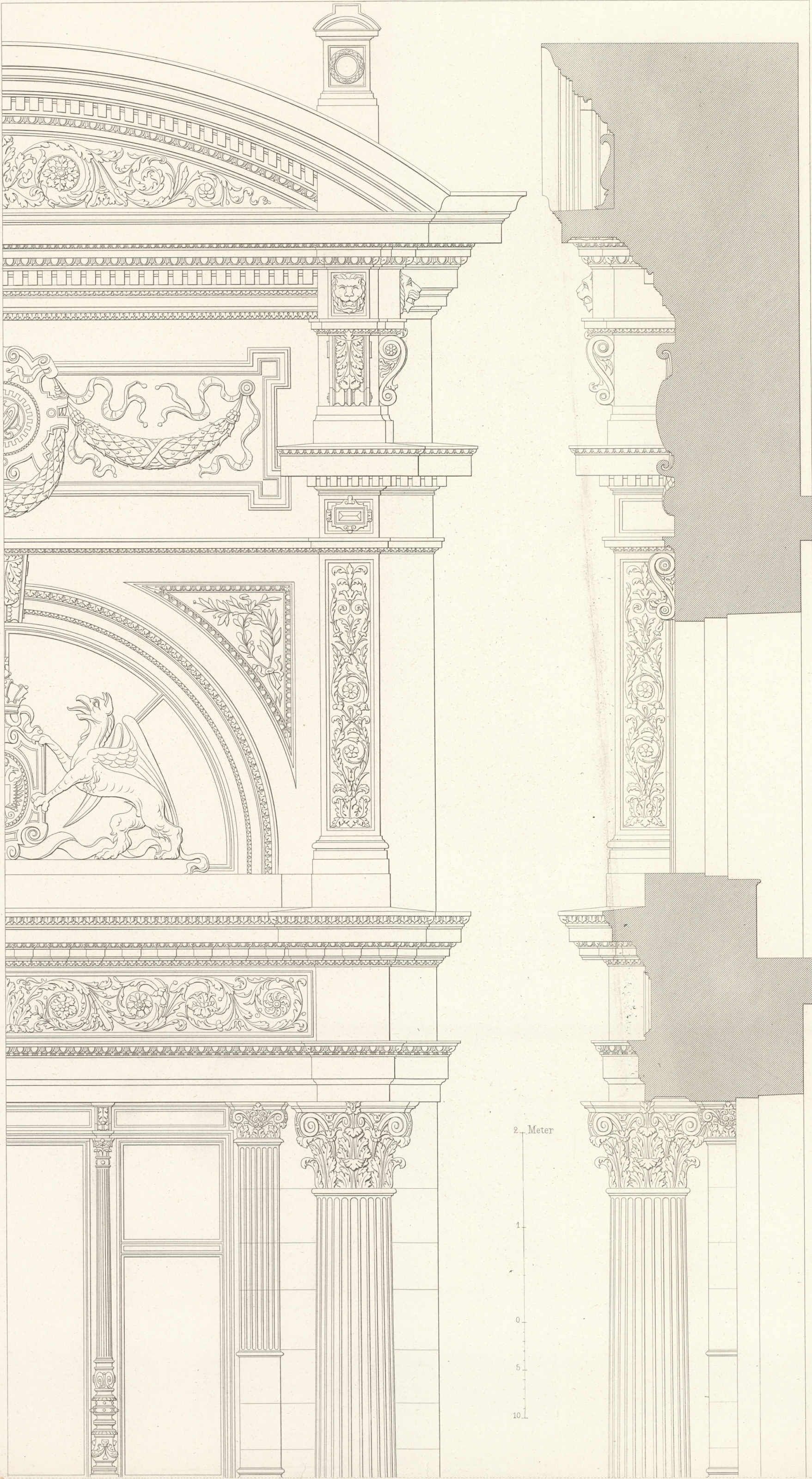

II.

4.

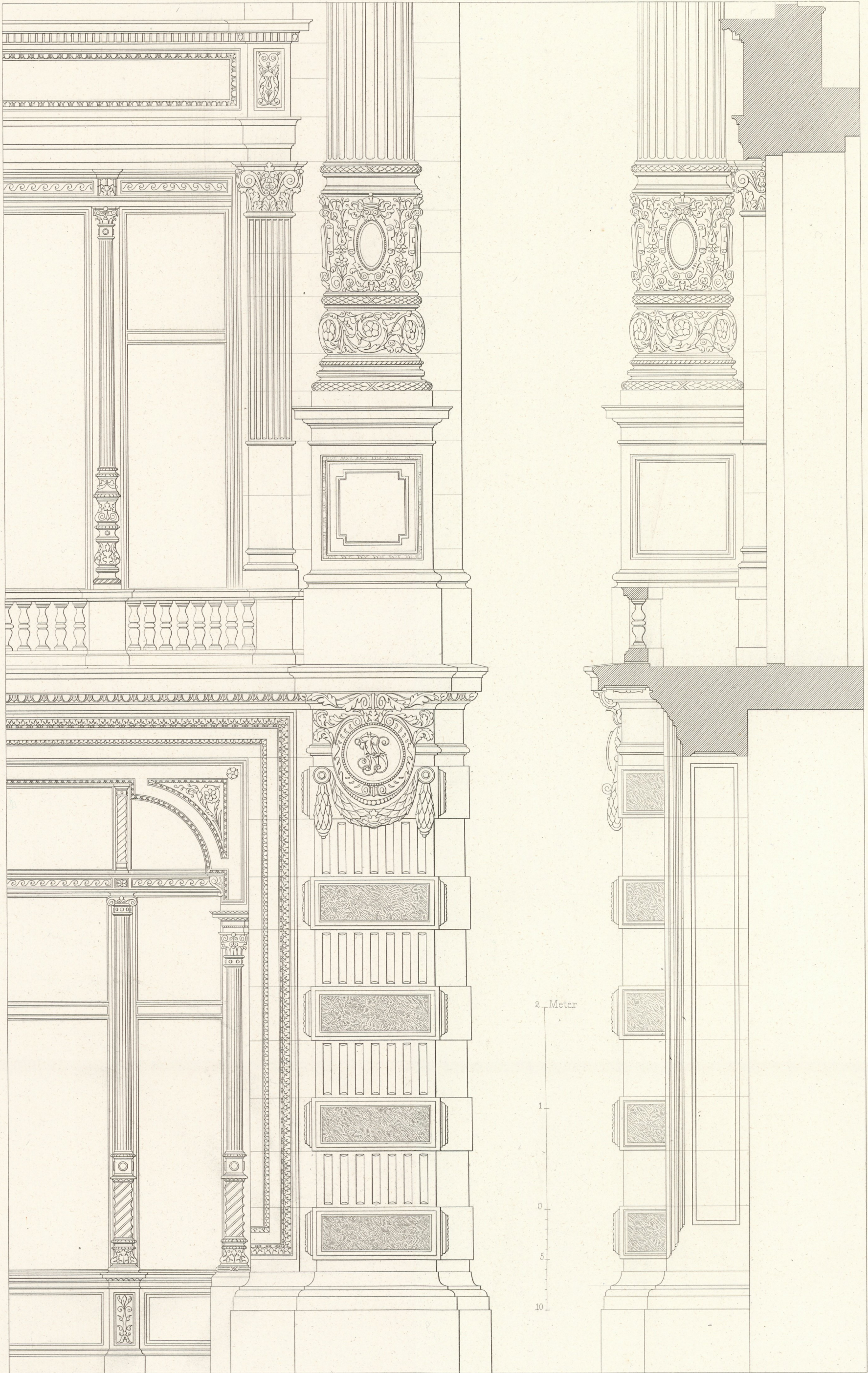

Wien, Lehmann u. Wentzel.

Archit. Van der Nüll u. Sicardsburg.

Atelier Obermayer, Keller.

