

Abb. 105. Grundriss, Seitenansicht und Rückansicht der Maschine. Masst. 1 : 150.

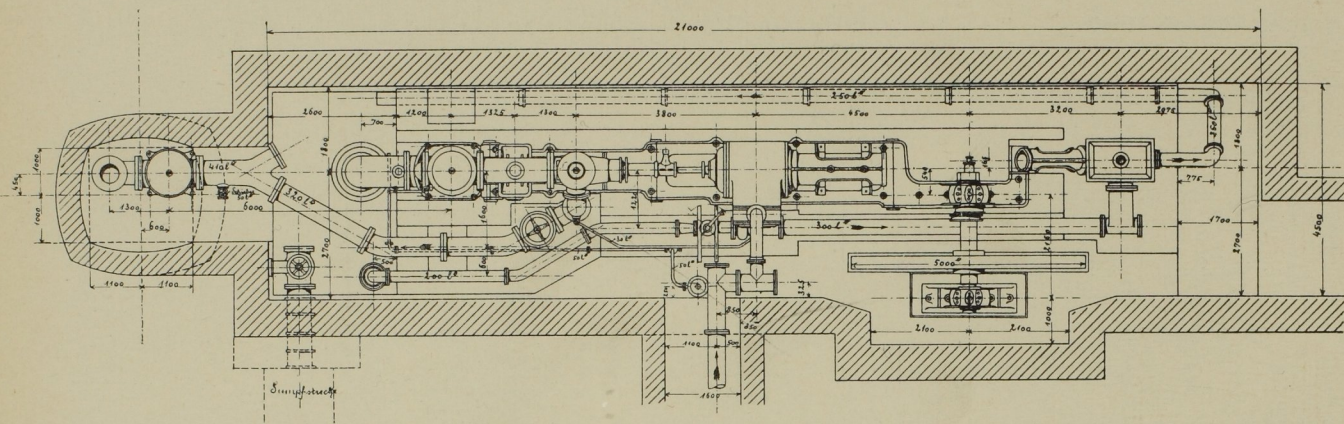

Wasserhaltungsmaschine der Max-Grube der Fürstl. Hohenloheschen Bergwerke, ausgeführt von der Wilhelmshütte in Eulau.



Abb. 106. Grundriss, Seitenansicht und Rückansicht der Maschine. Masst. 1 : 150.

Wasserhaltungsmaschine des Mortimer-Schachtes der Sosnowicer Kohlengruben, gebaut von der Wilhelmshütte.

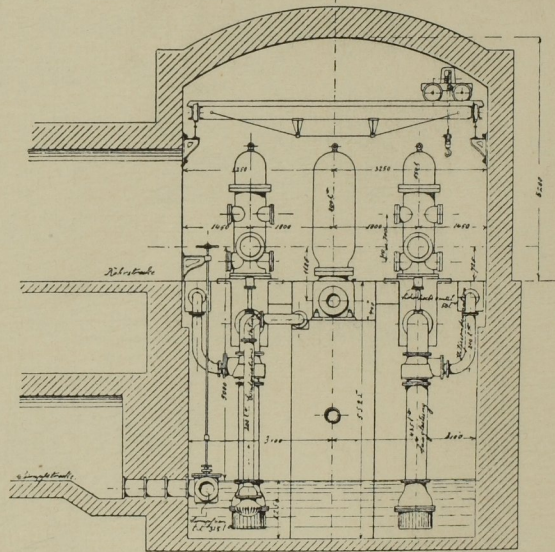
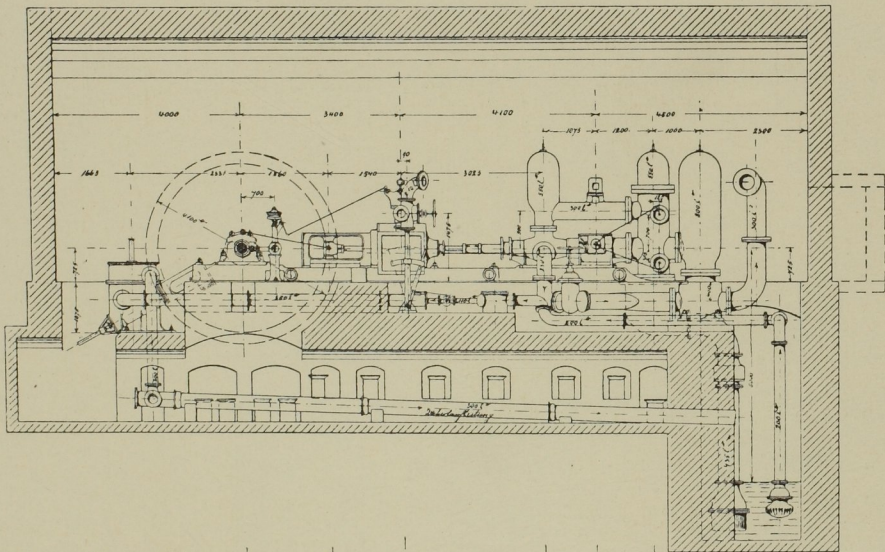