

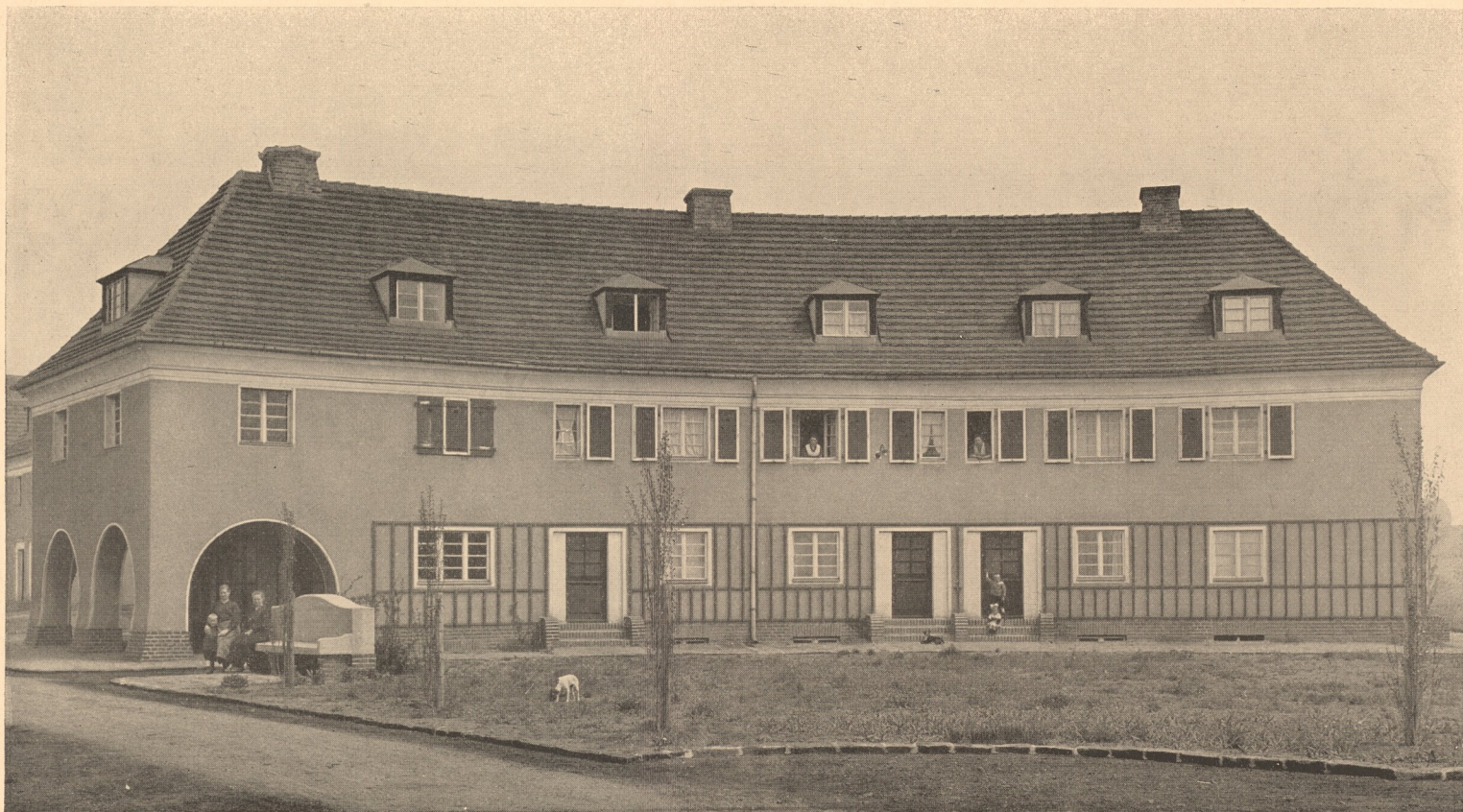

Arbeiterfiedlung der Weinmannwerke Schwaz in Kutterfschitz (Böhmen).

Architekt: O. R. Salvisberg, Berlin—Südende.

Hauptarche der Anlage. — Ansicht aus der Vogelfchau.



Häusergruppe am unteren Ausgang der Hauptstraße.
(Vergl. Tafel 3: Äußerer Giebel.)

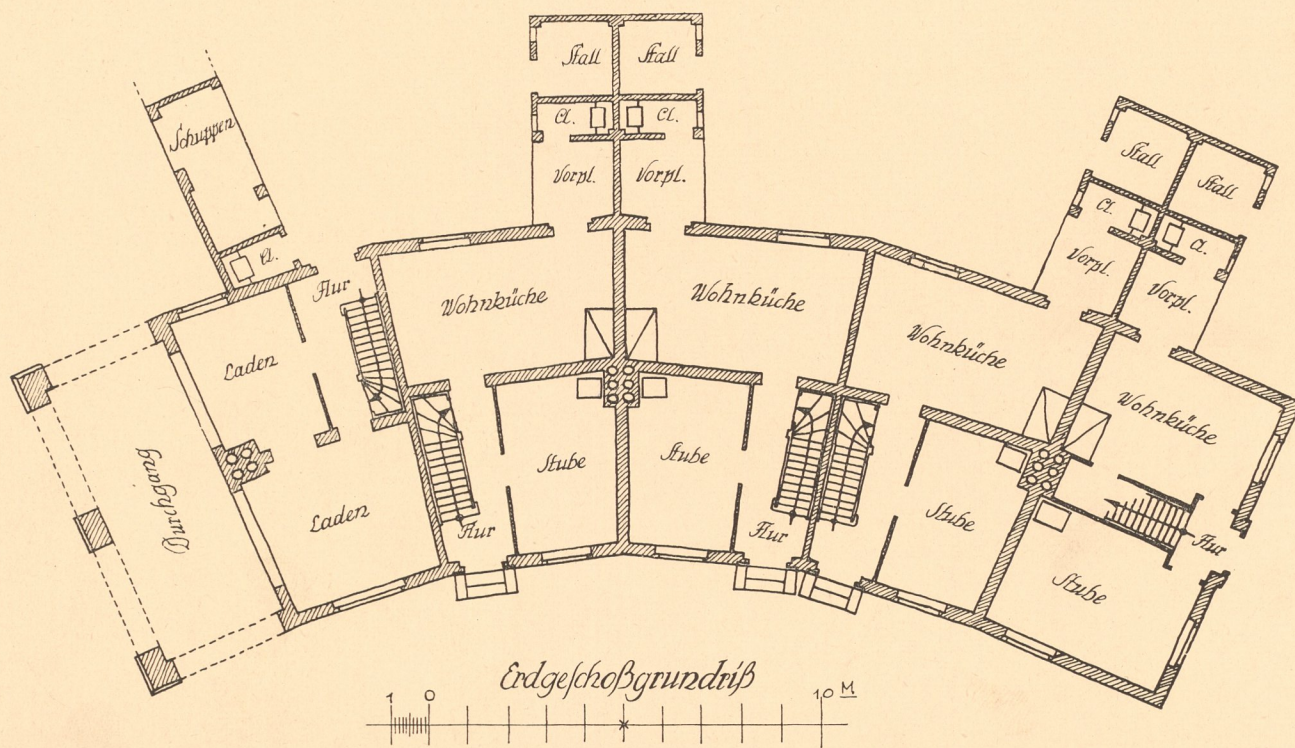

Arbeiterfiedlung der Weinmannwerke Schwaz in Kutterfchitz.

Architekt: O. R. Salvisberg, Berlin-Südende.



Äußerer Giebel der Häusergruppe auf Tafel 7.

Arbeiterfiedlung der Weinmannwerke Schwaz
in Kutterschitz.

Architekt: O. R. Salvisberg, Berlin-Südende.

Die Siedlung ist angelegt für die Arbeiter der Braunkohlengruben und Zinkhütten. Das Gelände steigt gegen eine der für diese Gegend bezeichnenden Bergkuppen an. Zur besonderen Betonung dieses Ansteigens ist eine Sechshäusergruppe mit vorgelegter Terrasse (vergl. den Profilschnitt auf Tafel 6) mit sichtbarem Untergeschoß und dominierenden Giebeln an die höchste Stelle gesetzt. Diese Sechshäusergruppe vertritt gewissermaßen das noch nicht zur Ausführung gelangte Gemeindehaus, das (wie aus dem Gesamtbilde auf Tafel 1 ersichtlich) zwischen den beiden Giebelhäusern der oberen Querstraße und im Anschluß an diese errichtet werden soll. Ausgeführt sind bisher erst etwa 100 Häuser, dagegen wird die Siedlung später mehrere hundert Einfamilien-Reihen- und Gruppenhäuser umfassen. Ausführung: Weißer Putz, braune Biberschwanzdächer, kräftiger farbiger Anstrich der Fensterläden und Türen. Da die Siedlung eine halbländliche ist, ist sie nicht kanalisiert.



Blick in die Hauptstraße abwärts.



Hauptstraße, unterer Teil.

Arbeiterfiedlung der Weinmannwerke Schwaz
in Kutterschitz.

Architekt: O. R. Salvisberg, Berlin-Südende.

Arbeiterfiedlung der Weinmannwerke Schwaz in Kutterfschitz.
Architekt: O. R. Salvisberg, Berlin-Südende.



Laubenhaus an der oberen Straßenkreuzung.
Giebel an der Hauptstraße.

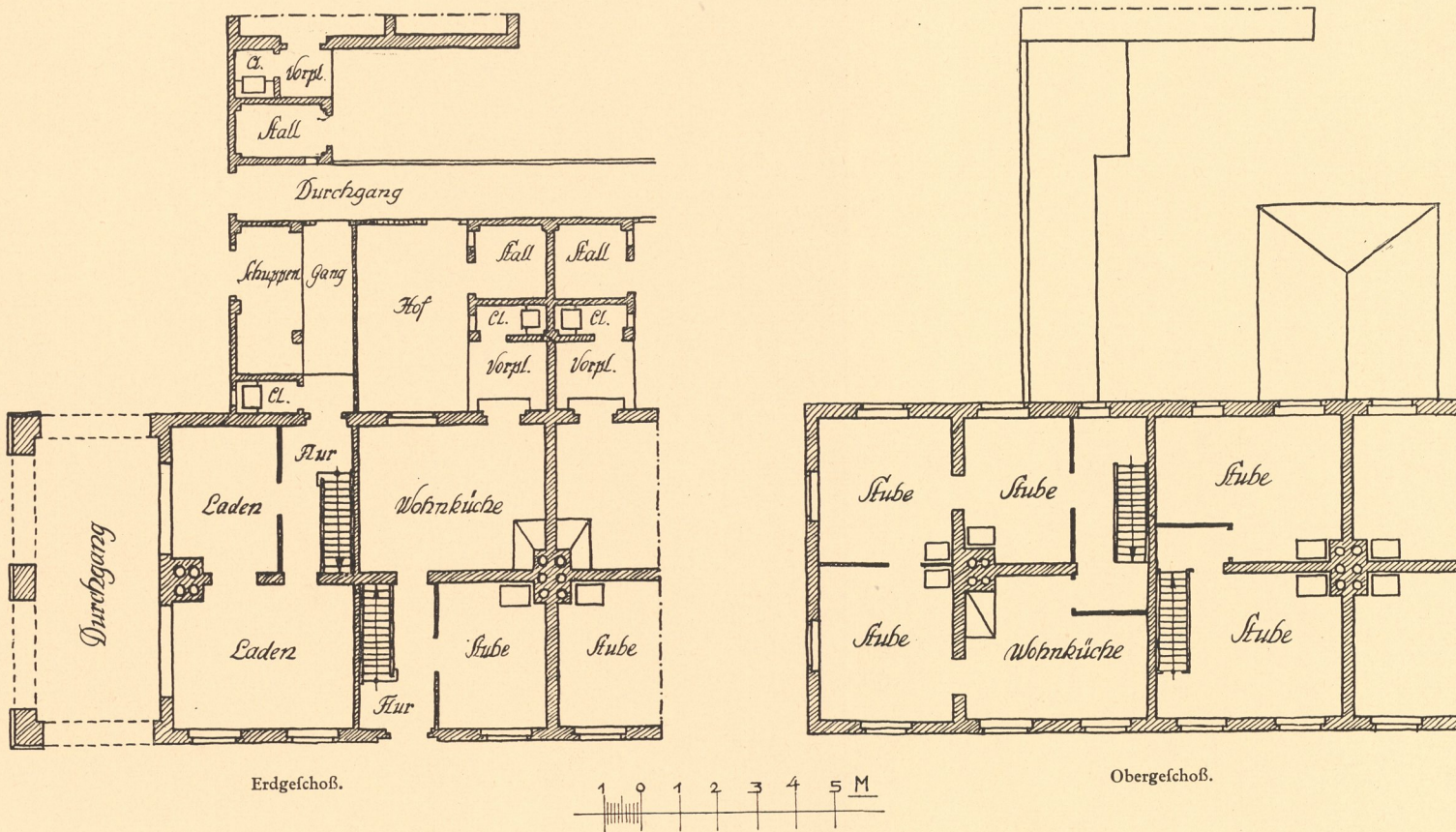

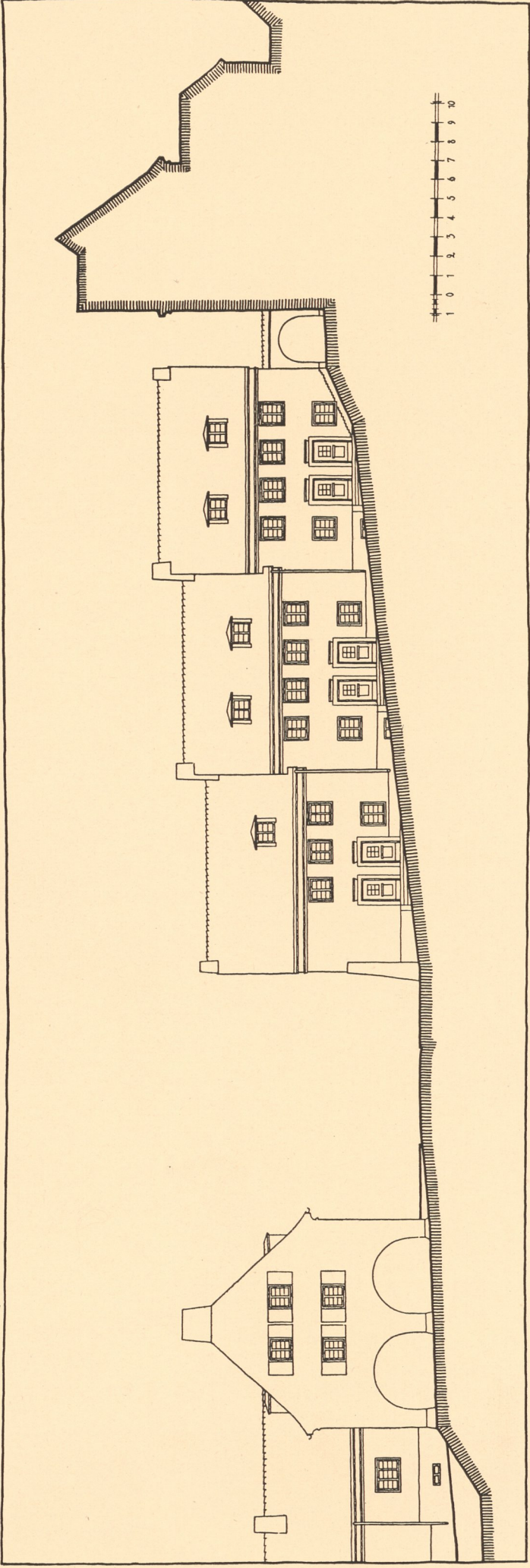

Profilschnitt der Hauptstraße (oberer Teil).

Arbeiterfiedlung
der Weinmannwerke Schwaz
in Kutterchitz.

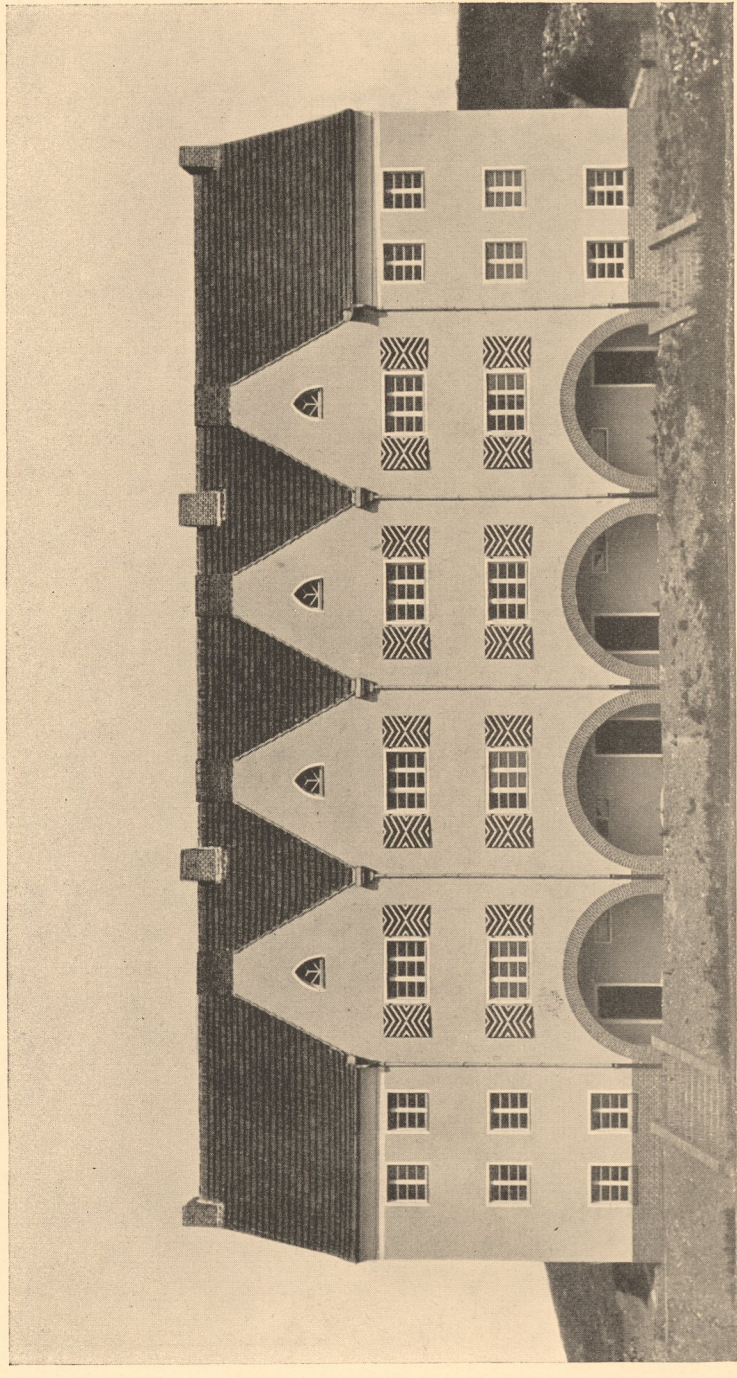

Sechshäufigergruppe als oberer Abschluß der Hauptstraße.

Architekt:
O. R. Salvisberg,
Berlin-Südcnde.