Fig. 90.

Empfangsgebäude
des Bahnhofes zu Vohwinkel [70]).
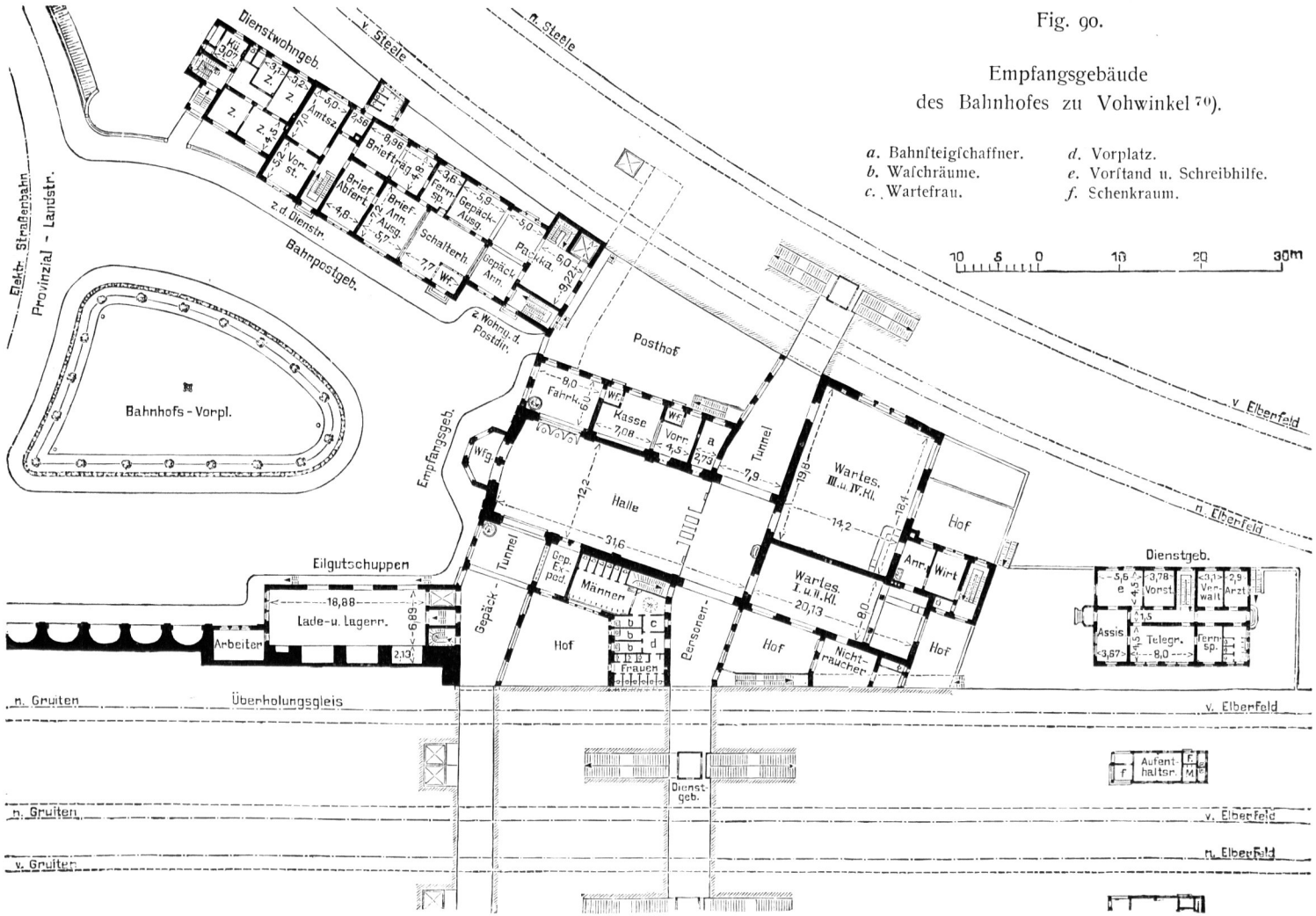
a. Bahnsteigschaffner.
b. Waschräume.
c. Wartefrau.
d. Vorplatz.
e. Vorstand u. Schreibhilfe.
f. Schenkraum.