breiten von 15 bis 20 m zeigen bei normaler Tiefe, d. h. bei Anordnung von zwei Reihen von Zimmern in der Tiefe, Grundrifsbildungen, bei denen die Wirtfchaftsräume, Mädchenzimmer, Treppe u. a. m. auf Koften der Wohnräume oft zu karg

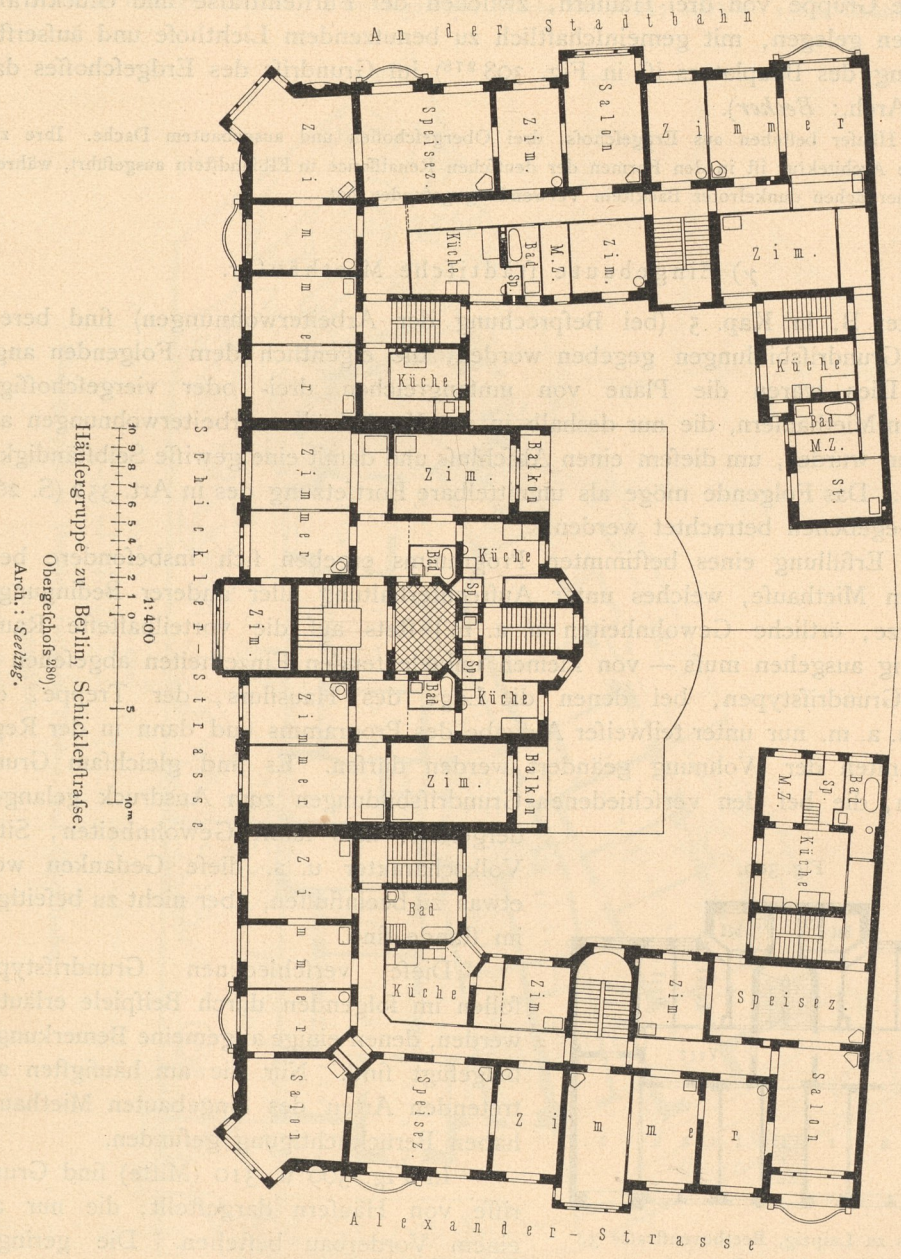

Fig. 310.

Häufergruppe zu Berlin, Schicklerftrafse.
Obergefchofs [280]).
Arch.: *Seeling*.

bemeffen find. Meift mufs mindeftens das Treppenhaus vorgelegt werden. Gröfsere Frontbreiten als die zuletzt genannten treten felten auf, weil die Ausnutzung des Hinterlandes dann eine zu geringe ift.

433. Beifpiel I. In Leipzig kommt eine Art eingebauten Miethaufes öfters vor, bei der die Aborte vom mittleren Treppenruheplatz aus zugänglich find. Diefer Uebelftand ift in