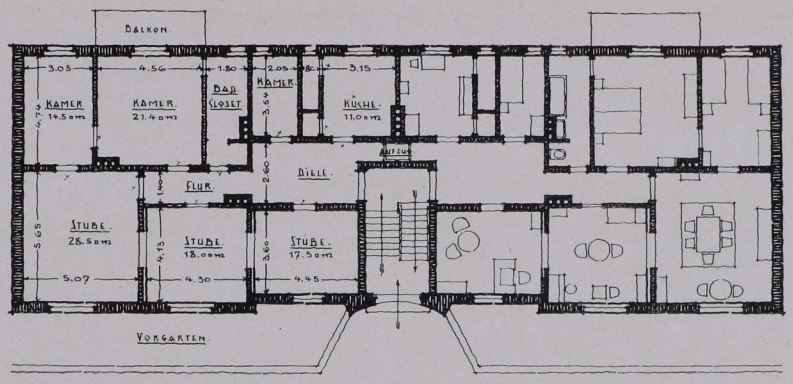

Maßstab 1 : 300

Siedlung „Italienischer Garten“
der Volkshilfe-Gesellschaft
e. G. m. b. H., Celle

Architekt Otto Haesler, Celle