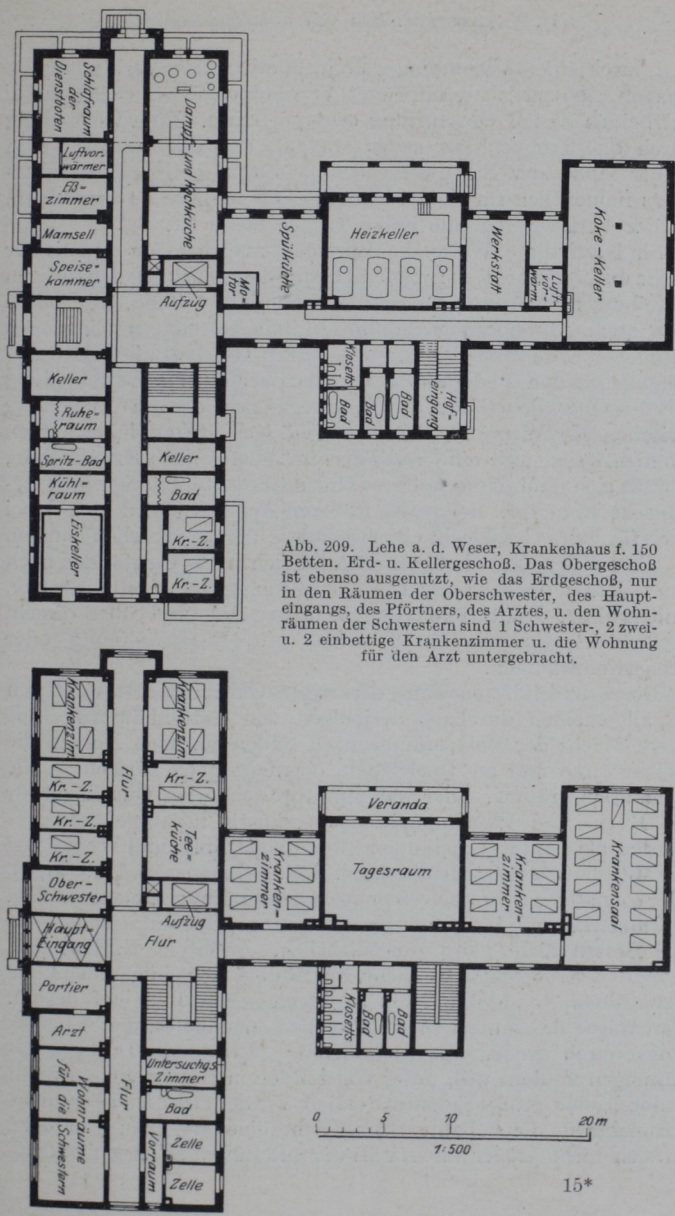

Abb. 209. Lehe a. d. Weser, Krankenhaus f. 150 Betten. Erd- u. Kellergeschoß. Das Obergeschoß ist ebenso ausgenutzt, wie das Erdgeschoß, nur in den Räumen der Oberschwester, des Haupteingangs, des Pförtners, des Arztes, u. den Wohnräumen der Schwestern sind 1 Schwester-, 2 zwei- u. 2 einbettige Krankenzimmer u. die Wohnung für den Arzt untergebracht.