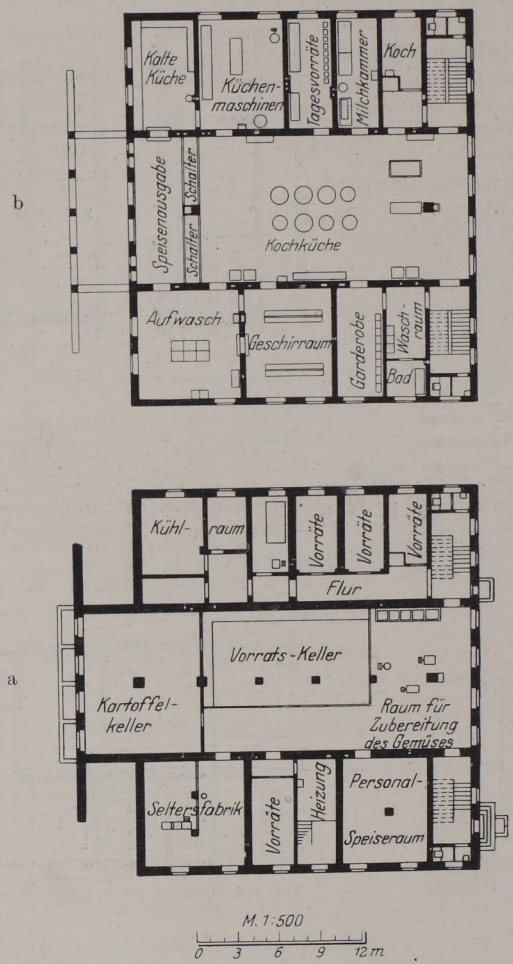

Abb. 177. Kiel, städtisches Krankenhaus für 501 Betten, Kochhaus, Erd- und Kellergeschoß.