

gering, es konnte deshalb nachgewiesen werden (Hygiene 1914, H. 2—3), daß der mit dem Zurücksetzen erstrebte Vorteil noch auf anderem Wege erreichbar ist, wobei sogar die Nachteile der unwirtschaftlichen Mehrkosten und die allzu große Tiefe der Räume in den unteren Geschossen vermieden waren. Inzwischen hat sich diese abgetreppte Bauweise bei Hochhäusern sehr stark

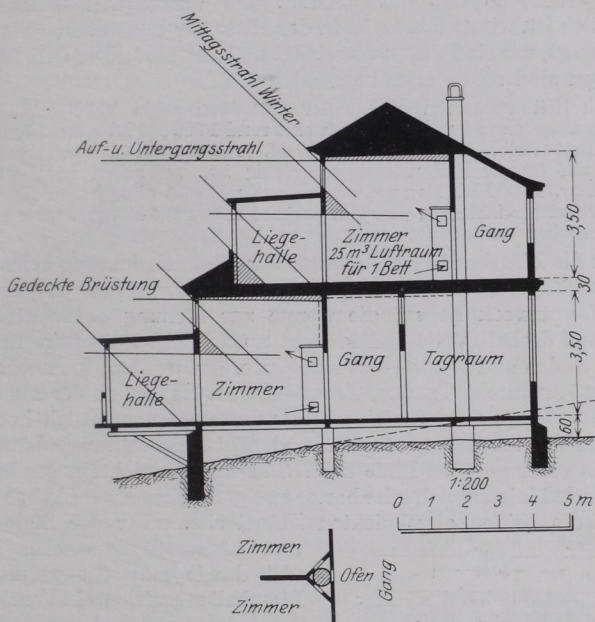

Abb. 14. Liegehalle nach THIELE.

eingebürgert, weil sie häufig das einzige Mittel ist, um bei engen Straßen mehr Stockwerke ausführen zu können, also eine hochwertigere Ausnutzung des teuren Grund und Bodens zu erzielen. Trotz der Fortschritte im Eisenbetonbau, der übrigens wegen seiner starken Schallübertragung vom Gutachterausschuß vollständig abgelehnt wird, werden die höheren Kosten einer derartigen Abtreppung und namentlich die hohen Unterhaltungskosten sich stets nur dann rechtfertigen, wenn die damit zu erzielenden Vorteile sehr groß sind und auf anderem Wege nicht zu erreichen sind. Ob seitdem ein fünfstöckiges Krankenhaus nach dem Vorschlage Dr. SARASONS in Deutschland zur Ausführung gekommen, ist nicht bekannt. Architekt THIELE veröffentlicht in