

# Wohn- und Geschäftshaus der Firma Hutter & Schrantz

Wien, VI. Windmühlgasse 20.

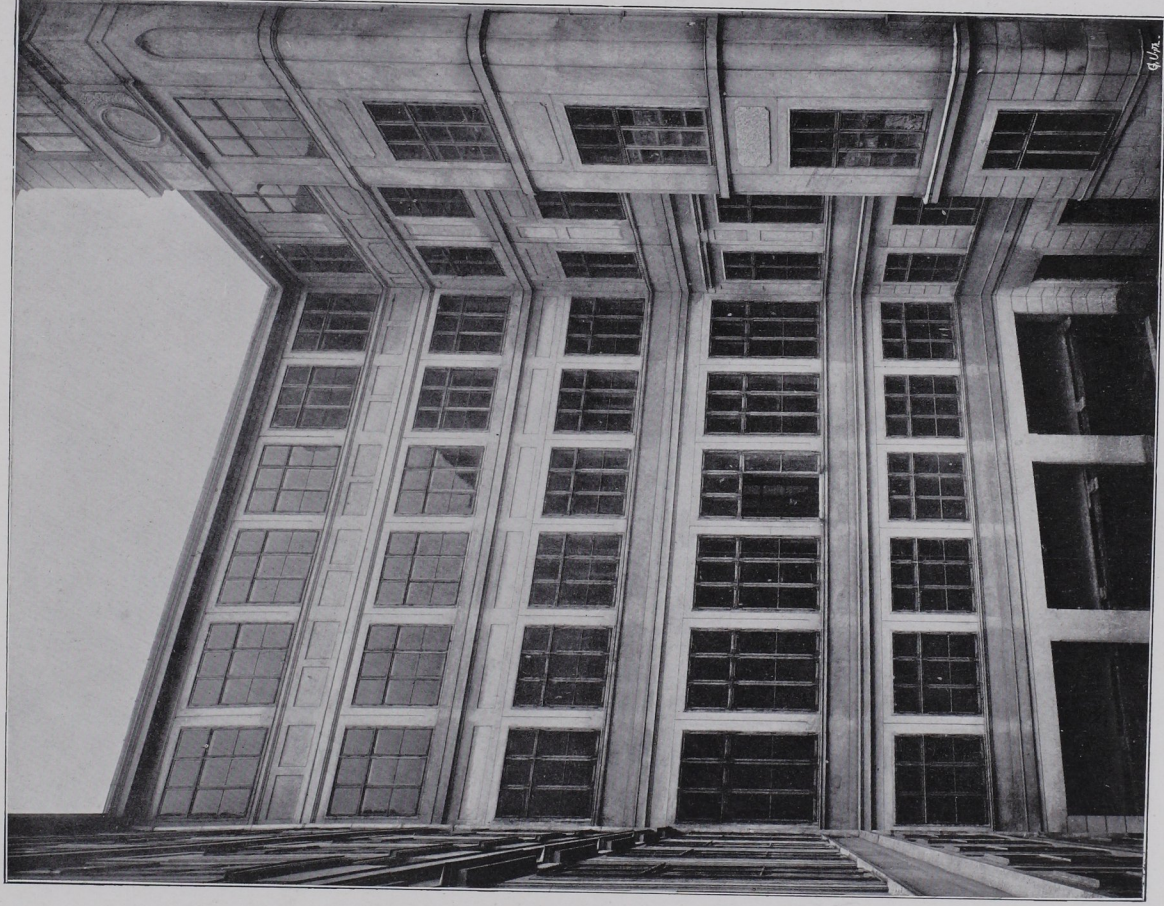

Hoffassade, in welcher alle Säulen, Pfeiler und Fensterüberlagen aus armiertem Beton System Ast & Co. erbaut sind. Pfeiler und Überlagen im Parterre ebenfalls aus armiertem Beton. Deckennutzlast 1000 kg per m<sup>2</sup>.