

Abb. 1189 und 1190.
Landhaus Sano, Böcklinstraße 6.
Architekt R. Ostermeyer.

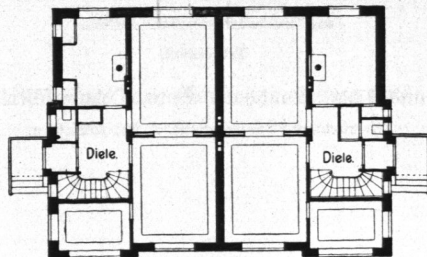

Abb. 1191 und 1192.
Gartenbaugesellschaft m. b. H.,
Doppelhaus in der Cranachstraße.

Architekt Fr. Neugebauer.

Erdgeschoss.