



Abb. 998. Haus Sanders, Alsterufer 28, erbaut 1883 durch Architekt Martin Haller. Baukosten 175 000 Mark.



Abb. 999. Haus Riedemann, Alsterufer 27, erbaut 1882 durch Architekt Martin Haller. Baukosten 210 000 Mark.

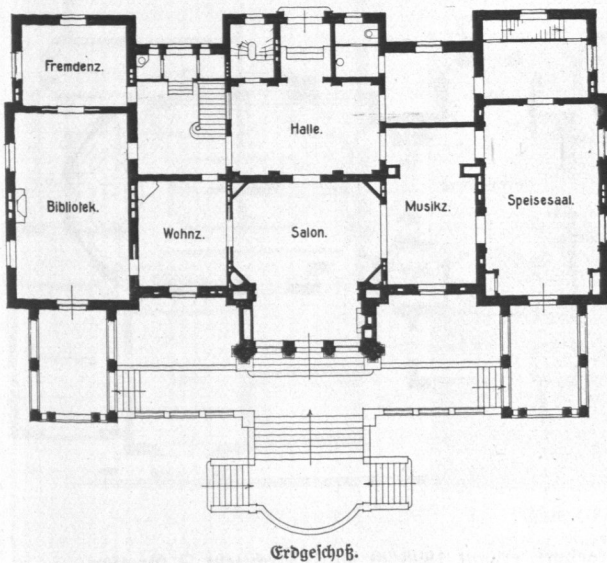

Abb. 1000. Haus G. Behrens, Harvestehuderweg 14/15, erbaut 1899 durch Architekt Martin Haller. Baukosten 320 000 Mark.

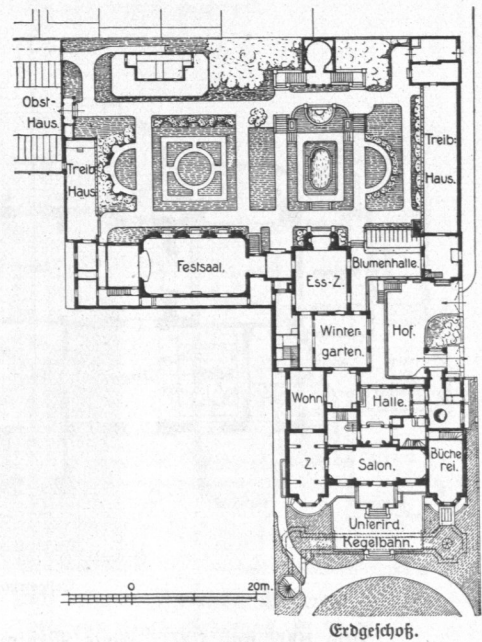

Abb. 1001. Haus Budge, Harvestehuderweg 12, erbaut durch die Architekten Martin Haller und Hermann Geißler. Beginn des Baues 1901.