Ansicht.

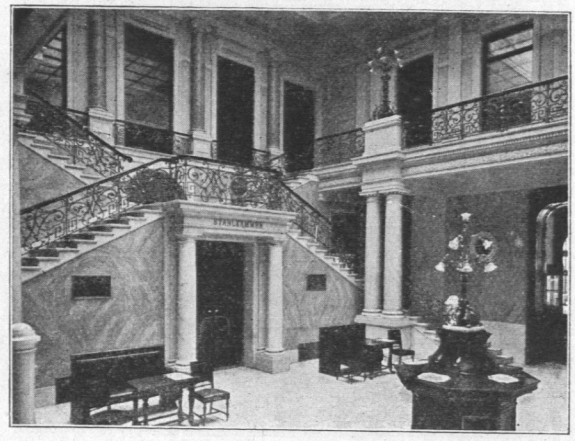

Ansicht der Haupttreppe.

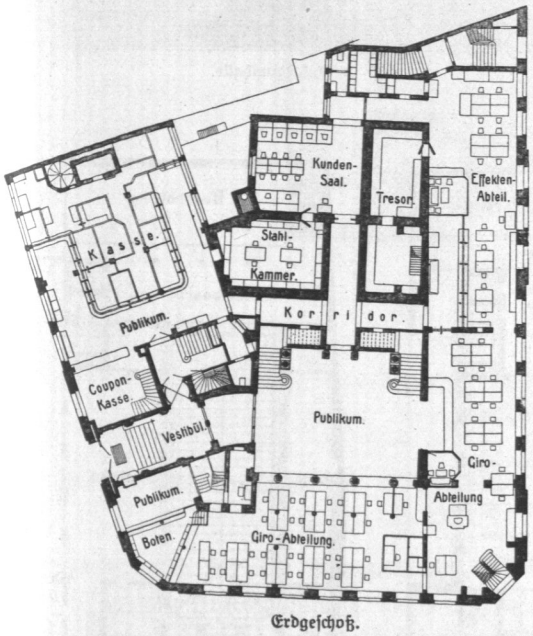

Erdgeschoß.

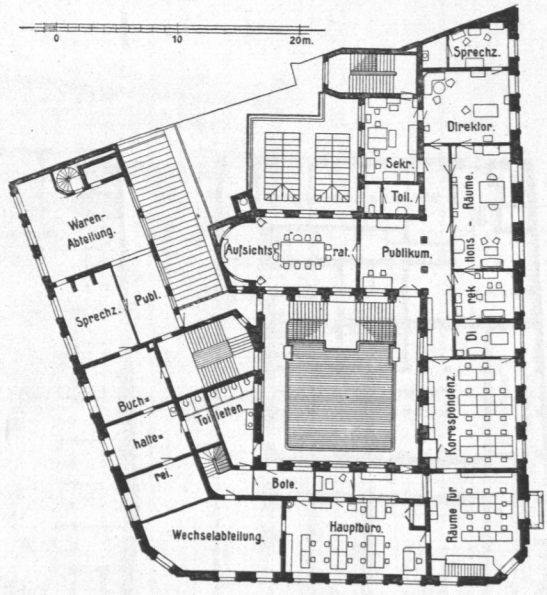

Obergeschoß.

Abb. 791 bis 794. Commerz- und Disconto-Bank, am Neß, erbaut 1873, erweitert 1893 durch M. Haller, erweitert 1899 und 1911 durch M. Haller und H. Geißler. Fassaden in Zementputz.

Im Erdgeschoß befindet sich als Hauptraum die große Publikumhalle, die von den Kassen-, Giro-, Effekten-, Lombard- und Warenabteilungen umgeben ist und die zu gewissen Tageszeiten sowie an Hauptzinstagen einen sehr lebhaften Verkehr aufzunehmen hat.

Das erste Obergeschoß enthält die Räume der Direktion und des Aufsichtsrats mit ihren Warte- und Sprechzimmern, ferner das Hauptbureau, das Sekretariat, die Korrespondenz und die Wechselabteilung, das zweite Obergeschoß die Buchhalterei, die Auskunftei und einige abgesonderte Verwaltungszweige. Im dritten Obergeschoß liegen die sehr ausgedehnten Archivräume, eine oder mehrere Dienstwohnungen von Unterbeamten und bisweilen große Speiseräume