

Abb. 768. Restaurant Jalant.

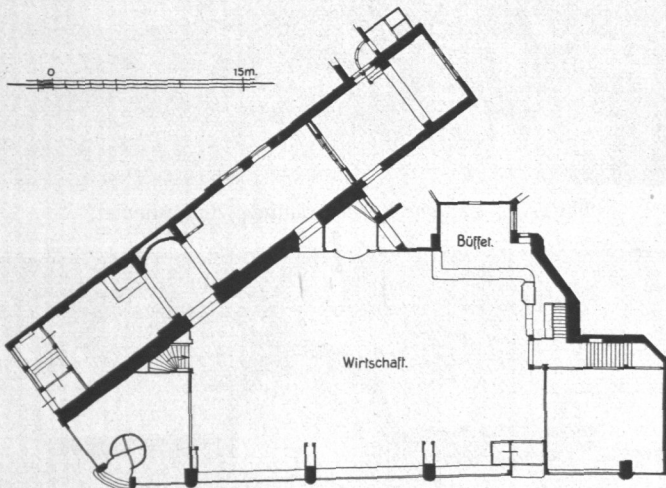

Abb. 769. Restaurant Jalant, Grundriß.

Restaurant Jalant (Abb. 768 bis 772) befindet sich im Erdgeschoß des vom Architekten Franz Bach erbauten Geschäftshauses Domhof, belegen Mönckebergstraße und Bergstraße; es enthält große Wirtschaftsräume und in einem ins Nachbarhaus hinübergreifenden Anbau einige abgetrennte Räume. Die Innenausstattung ist von J. D. Heymann.

In demselben Hause befindet sich das vom Restaurant Jalant bewirtschaftete Landwehr-Offizierkasino. Die Räume sind gleichfalls von J. D. Heymann ausgestattet.