

Abb. 759. Café-Restaurant Continental,  
Erdgeschoss.



Abb. 760. Restaurant Fischborn,  
Erdgeschoss.



Abb. 761. Restaurant Fischborn, Erdgeschoss.

Café-Restaurant Continental (Abb. 759), belegen Hamburgerstraße und Verchenfeld. Eigentümer Heinrich Abeles. Bauzeit 1905. Das Gebäude enthält außer dem Wirtschaftsbetrieb, einigen Zimmern und einem Laden einen großen Raum für Café- und Wirtschaftszwecke. Die Außenseiten sind in Ziegelverblendung mit Putzgliedern hergestellt. Die Baukosten betragen rund 150000 Mark. Architekt Emil R. Janda.

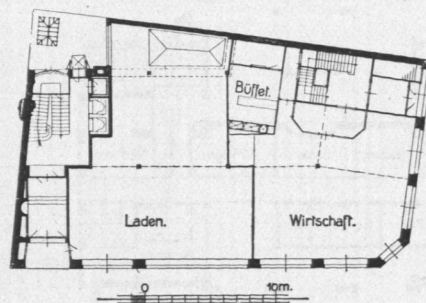
Restaurant Fischborn (Abb. 760 bis 763), befindet sich im Erdgeschoss und ersten Obergeschoss des vom Architekten George Radel, B. D. U., erbauten Geschäftshauses „Senator-Hann-Haus“, Alsterdamm, Ecke Alstertor. Das Restaurant Fischborn enthält außer den Hauptwirtschaftsräumen einige kleinere von J. D. Heymann ausgestattete Gesellschaftszimmer, darunter eine „Wilsterkrugstube“.

Restaurant Pagenhofer (Abb. 764 bis 767) befindet sich im Erdgeschoss und ersten Obergeschoss des Eckhauses Stephansplatz und Dammtorwall. Architekten Freitag und Elingius, Architekten der Innenausstattung Schwarz und Frölich, Berlin.