

1 : 200000

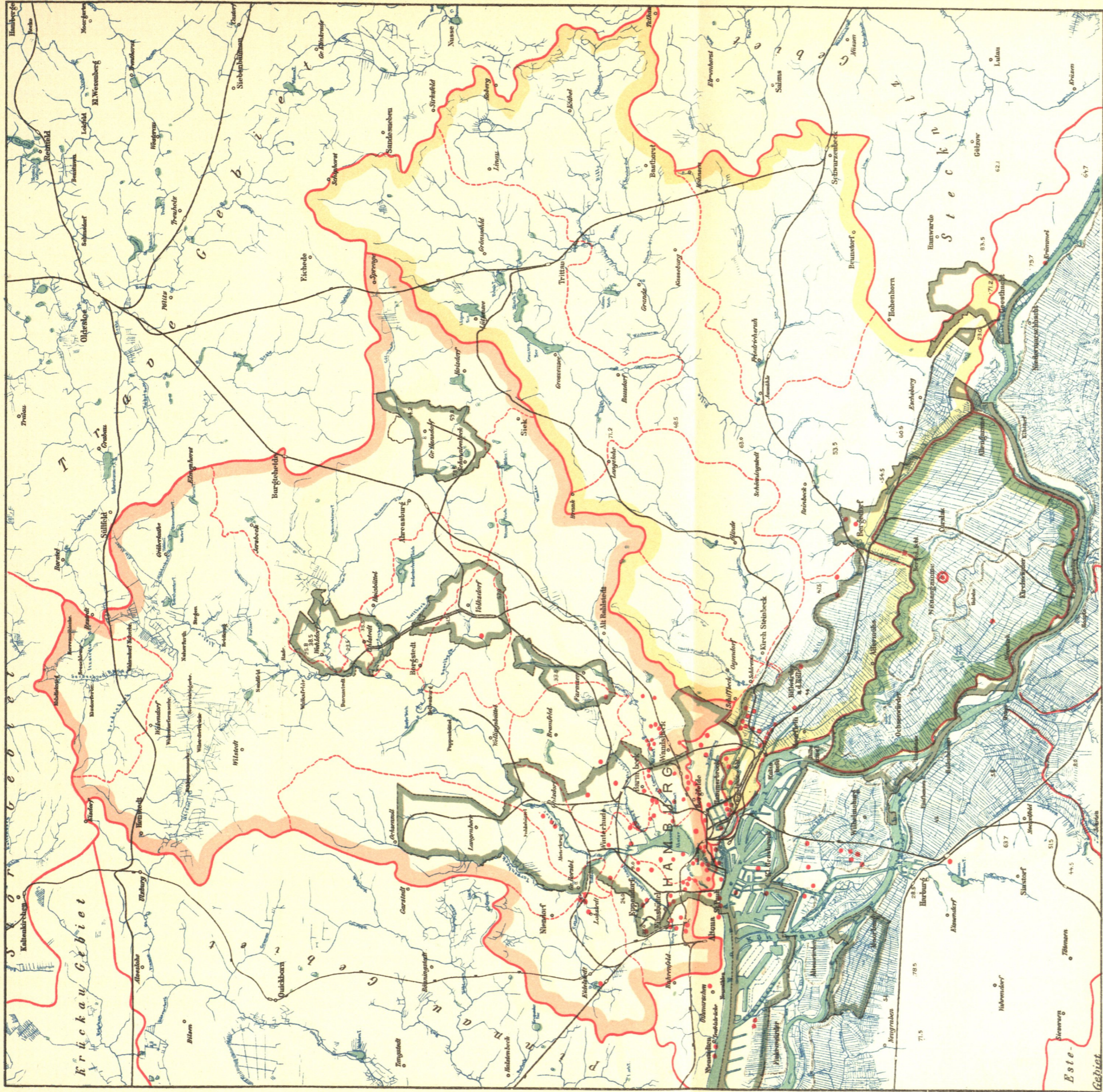

Flächeninhalte der Entwässerungsgebiete:

Alster	185,9 qkm	47,1 qkm
Isebeck	190	(Schleemserbach) Oesendorferau 23,6
Collau	316	Glindeau 57,6
Tarpenbeck	520	Bille, Ober 204,4 qkm
Rönne (Seebeck)	28,5	Corbeck und Mühlenbach 100,1
Wöhlldorfer Au (Ammersbeck)	113,0	Aue, Schwarzau u. Kämmerbeck 80,8
Lottbeck u. Bredenbeck	21,3	Gesamtgebiet der Bille 513,6 qkm
Saselbeck	16,8	Dove u. Gose Elbe 96,7 qkm
Osterbeck	28,6	
Filbeck (Wandse)	81,4	
Gesamtgebiet der Alster	578,1 qkm	

Die Zahlen bezeichnen die Höhen in Metern über Null am Hauptflutwasser in Hamburg.
Hamburger Null liegt 3,538m unter Normal Null.

Zeichenerklärung:

- Bohrungen von mehr als 100m Tiefe. ○ Erdgasbohrung Neuengamme.
- Wasserscheiden der Flussgebiete.
- - - Wehr u. Mühle
- Schleusen
- Eisenbahnen
- Bahnhöfe
- Haltestelle
- Hamburger Gebiet
- Entwässerungsgebiet der Alster.
- " " " " Bille.
- " " " " Dove u. Gose-Elbe.