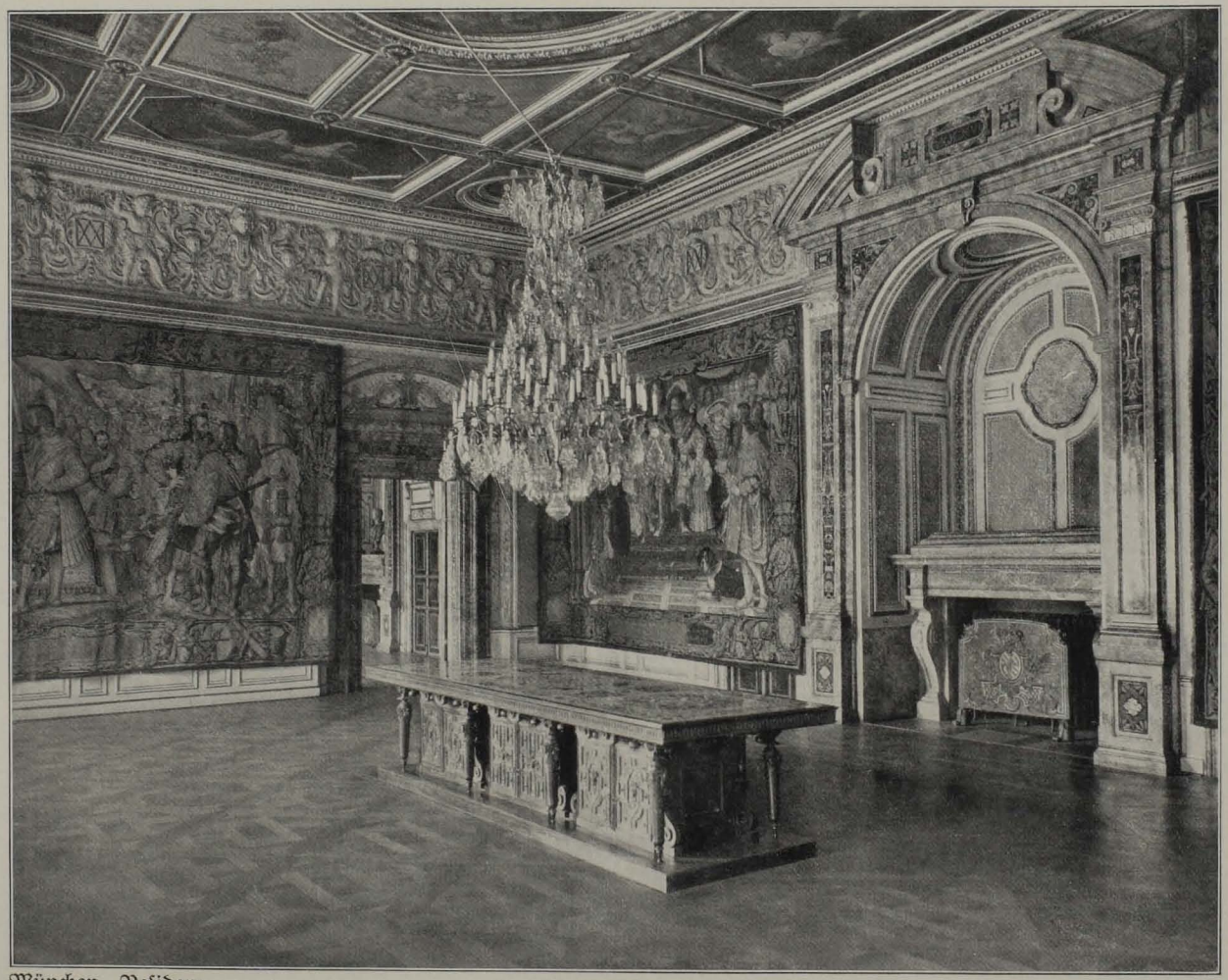

München. Residenz.

Aus den Erweiterungsbauten Maximilians I. Erstes Viertel des 17. Jahrhunderts.