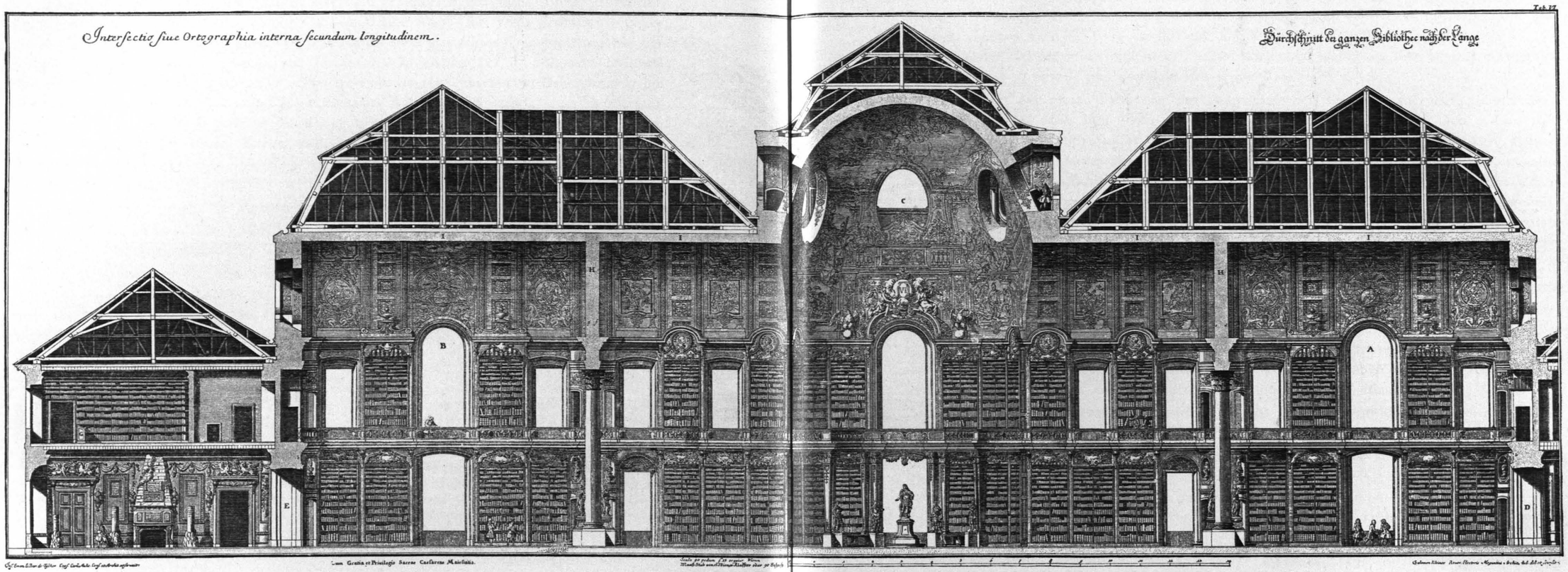

Abb. 176 Längsschnitt durch das Obergeschoß der Hofbibliothek, nach Kleiner und Sedelmayr, s. Abb. 169
(Der Saal links mit den Antiken ist heute Stiegenhaus)