

## White Russian

- 3cl Wodka
- 3cl Kaffeelikör (z.B. Kahlua oder Tai Maria)
- 2cl Schlagobers (Sahne)

In ein Glas mit Eis werden der Wodka und der Likör gefüllt. Kurz umrühren und über einen Löffel den Schlagobers auf die Wodka-Kaffee-Mischung fließen lassen, so dass sich eine eigene Schicht bildet.

Das Mischverhältnis von Wodka und Likör kann freilich auf den persönlichen Geschmack abgestimmt werden. Experimentieren kann man bei Cocktails so gut wie immer. Man sollte sich am nächsten Tag nur noch an die Rezeptur erinnern können!

Nach längeren Nächten fehlt einem meist die ruhige Hand um die Schlagobersschicht ordentlich ins Glas zu kriegen. In diesem Fall kann man sie einfach weglassen und einen Black Russian servieren.

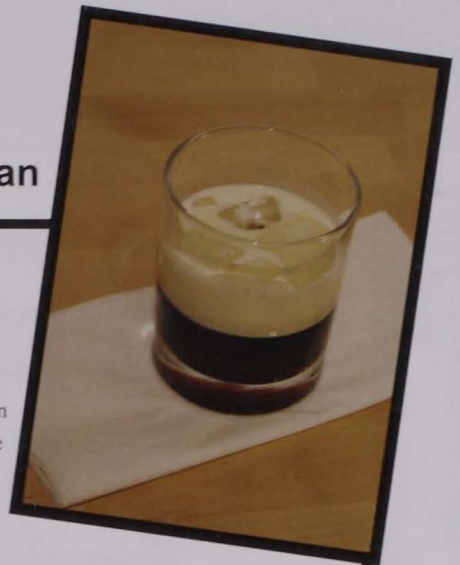

## FAQs - Frequently Asked Questions

**Wenn ich nach dem alten Bachelor den neuen Master mache, kann ich mir dann Elektrodynamik 2 für Theorie der Elektrotechnik anrechnen lassen?**

Nein. Wenn du Elektrodynamik 2 im Bachelor bereits abgeschlossen hast, musst du dann im Master stattdessen Fächer aus dem Wahlfachkatalog ablegen.

**Wird die Anzahl der Prüfungsantritte nach einem Wechsel von ET auf BME wieder zurückgesetzt?**

Nein. Die Anzahl der Prüfungsantritte bleibt dir dein ganzes TU Graz-Leben erhalten.

**Kann ich mir Lehrveranstaltungen anrechnen lassen, wenn ich in den Inhalt in der HTL schon gelernt habe?**

Nein.

**Was ist die Suspensprüfung beim GET-Labor?**

Die Suspensprüfung ist für HTL - Absolventen gedacht (kann aber jeder machen). Schafft man diese Prüfung, dann muss man am Labor nicht teilnehmen.

**Ich habe meinen Studentenausweis verloren, wie bekomme ich einen neuen?**

Du gehst einfach ins Studienservice und nimmst am besten schon mal 15,- Euro mit! Unter [1] findest du die Richtlinien zur TUG-Card und was bei einem Verlust der Karte zu tun ist! Eine neue Karte wird dir dann sofort ausgestellt und du kannst sie auch gleich mitnehmen.

[1]: [portal.tugraz.at/portal/page/portal/Files/Studium\\_Lehre/files/Richtlinien\\_Quick-TUGraz.pdf](http://portal.tugraz.at/portal/page/portal/Files/Studium_Lehre/files/Richtlinien_Quick-TUGraz.pdf)

**Ich habe meinen Studentenausweis verloren, habe aber heute eine Prüfung bei der ich ihn brauche, was kann ich tun?**

Du musst bei einer Prüfung nicht unbedingt deinen Studentenausweis mit haben. Ein amtlicher Lichtbildausweis (z.B. Reisepass) reicht auch.

**Ich habe Fragen bezüglich Studienbeihilfe und Familienbeihilfe. An wen wende ich mich?**

Am Besten fragst du beim Sozialreferat der HTU.



Extras