



## Lehrveranstaltungsbeurteilung

**Was ist denn das schon wieder. Vielleicht hat der/die eine oder andere von Euch schon mal etwas davon gehört?**

LVB steht für Lehrveranstaltungsbeurteilung. Zweck einer solchen LVB ist es, herauszufinden, wie den Studenten bestimmte Vorlesungen gefallen - also die Beurteilung einer Vorlesung (Lehrveranstaltung), im besonderen die Beurteilung des Stoffgebietes, des Vortragenden, der Skripten.

Der Sinn der Sache ist es, den Professoren ein Feedback zu geben, so daß Sie ihre Vorlesungen, wenn notwendig, neu gestalten.

Was kommt jetzt auf Dich zu?

Unsere LVB gilt nur für die Telematiker im 2. und 4. Semester. Der 2. Studienabschnitt wird deshalb nicht berücksichtigt, da es wenig Sinn macht den Studienversuch noch zu beurteilen, wenn später nach der Studienrichtung studiert wird. Außerdem ist diese LVB ein Testversuch. Abhängig vom Erfolg dieses Testversuches wird es in Zukunft vielleicht weitere LVB geben.

Die Fragebögen werden den Professoren vorgelegt und deren Wünsche berücksichtigt. Somit sollte eine gute Beurteilung erfolgen.

Geplanter Termin ist Anfang Mai (gleich nach den Osterferien). In dieser Zeit wird dann ein Kuvert (mit Fragebögen) in Deinem Briefkasten liegen. Nachdem Du diese beantwortet hast, schickst Du sie per Post zurück oder wirfst sie in eine der Sammelboxen die dann aufgestellt werden. Abgabetermin ist Ende Mai.

Wir werden dann versuchen, die Fragebögen so schnell wie möglich auszuwerten und die Ergebnisse im Natan veröffentlichen.

(-pm-)

LVB

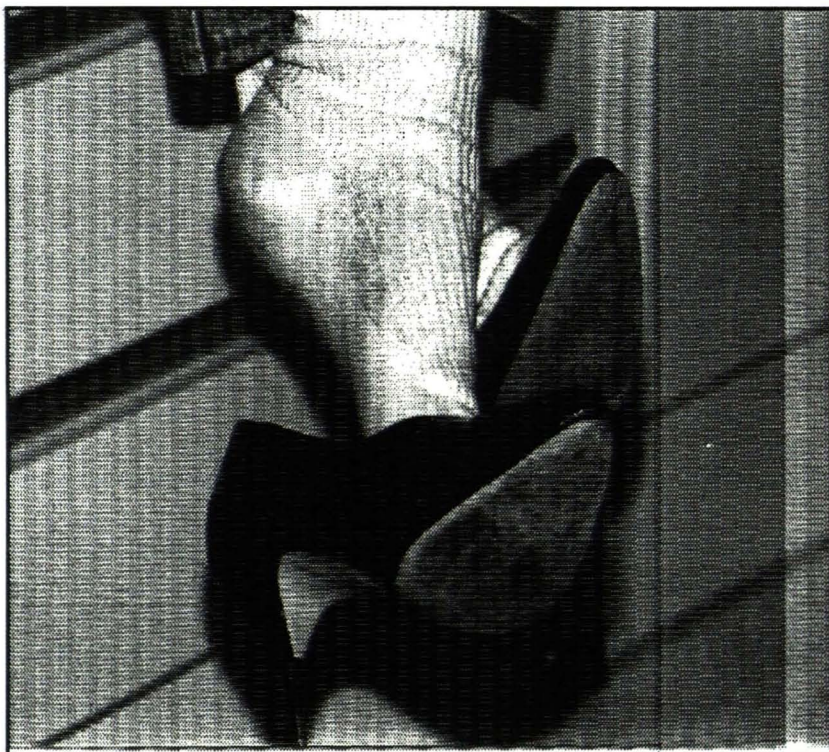

**Wer weiß, wem diese anmutigen Füße gehören?**