

401 / BERLIN
 Taubenstraße. Altes Geschäftshaus mit neuer Fassade (1926)
Old building with new façade; 1926
 Arch.: Beckmann

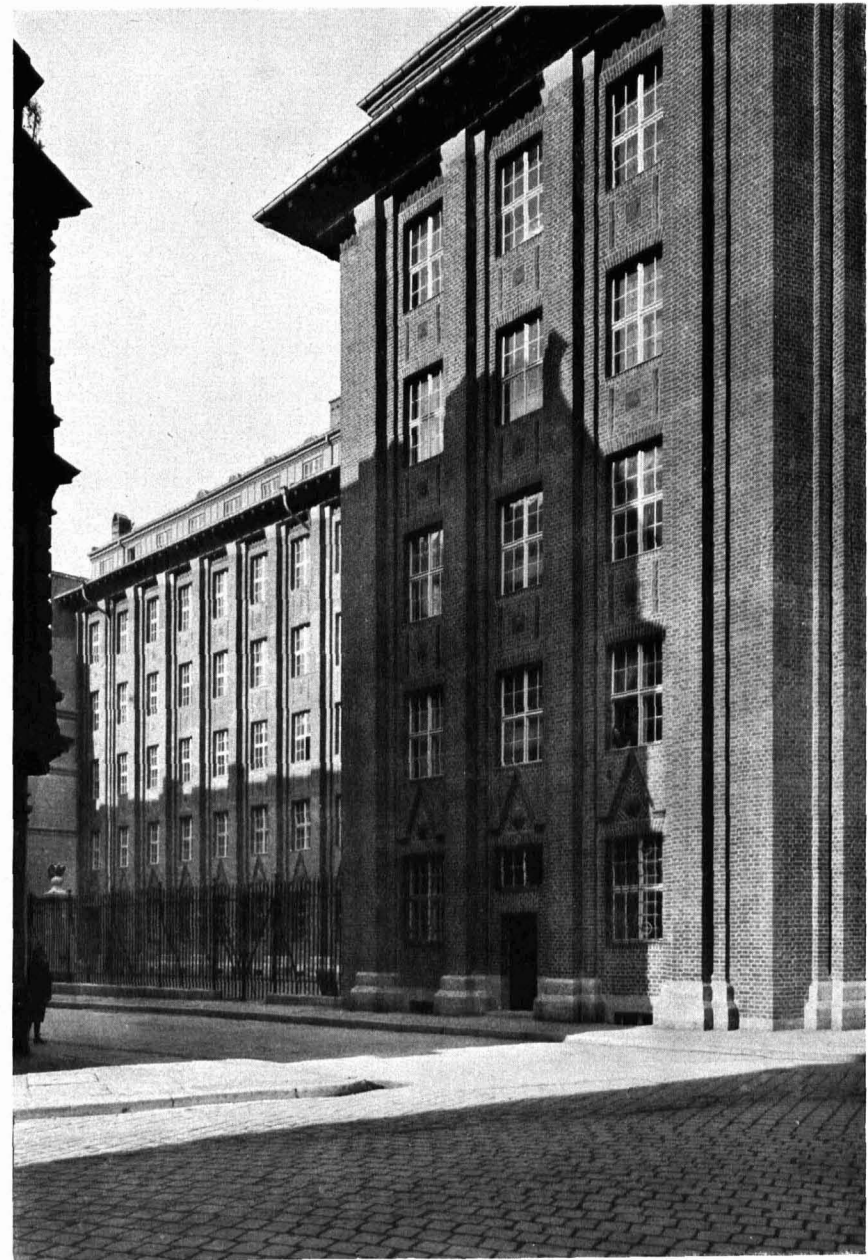

402 / BERLIN
 Reichsschuldenverwaltung. Ansicht von der Feilnerstraße
Administration of public debt. (Compare Ills. 315, 399—400
 Arch.: German Bestelmeyer